

Jaraguá EM FOCO

Jornal de circulação na
região da Pampulha

Instituições de ensino **QUALIFICADAS** na região da Pampulha

A procura por uma boa instituição de ensino é, muitas vezes, uma “dor de cabeça” para os pais. Deslocamento, trânsito, segurança, afetividade e filosofia de ensino são alguns dos fatores que contribuem para a decisão na hora de realizar a matrícula dos filhos. É justamente por essa preocupação que as escolas buscam, cada vez mais, se qualificar e melhor atender o público de sua região.

Com a chegada do fim do ano, essa procura aumenta, principalmente para a inserção das crianças no ambiente escolar. Nos últimos anos, a Região da

Pampulha cresceu e ganhou várias instituições, com diferentes qualificações e propostas no regimento escolar, conquistando novos alunos, além da confiança de pais e responsáveis.

Sendo assim, o *Jornal Jaraguá em Foco* conversou com vários especialistas e educadores da região, para entender e conhecer um pouco mais sobre as instituições de ensino locais, ouvindo diversos pontos de vista sobre as vantagens de estudar perto de casa.

Leia mais nas páginas 10, 11, 13, 14 e 15



FABÍLY RODRIGUES

Inaugurações e eventos na região da Pampulha.
Páginas 3, 5 e 8



BANCO DE IMAGENS

Saúde e bem-estar: Prevenção e tratamento do câncer de mama. **Página 7**



RAYSSA LOBATO

História com o bairro Jaraguá marca a vida de casal.
Página 17

CRÔNICA

Ser forte



Recentemente ouvi uma discussão sobre o que é ser forte e quem consegue ser mais forte no sentido de suportar melhor as decepções, desenganos, perdas e coisas do tipo. Coincidentemente, pouco tempo depois, li sobre um assunto parecido: como buscar forças para encarar as dificuldades da vida, enfrentar problemas financeiros, familiares, profissionais, em relacionamento, dentre outros. Na mesma discussão, foi levantada uma interessante questão: quantas vezes uma pessoa aparenta ser forte, estar de bem com a vida, feliz e realizada, publicando isso a todo o momento, nas redes sociais, mas por dentro, grita de dor ou precisa de ajuda, mas não pede socorro por vergonha, orgulho ou para não se expor? Já parou para pensar que alguém próximo a você pode estar precisando de sua ajuda, demonstrando sinais e pedidos de socorro sem que você perceba?

Ser forte vai muito além das aparências e se pararmos para pensar, perceberemos como somos fortes. Não é fácil encarar as batalhas e as dificuldades que a vida nos impõe, afinal, todo ser humano tem suas fragilidades, limitações e muitas vezes é preciso

ter força para dar a volta por cima, reverter situações ou, simplesmente, não se deixar cair e abalar.

Ser forte é irradiar felicidade quando se está infeliz, é fazer alguém feliz mesmo com o coração fragilizado e sem motivos para sorrir. Se repararmos bem, muitos ainda conseguem demonstrar alegria quando não sentem e sorriem quando desejam chorar. Em edições anteriores desta coluna, já escrevi sobre a complexidade do ser humano e das relações interpessoais, mas é incrível descobrir como as pessoas, em geral, têm tantas fraquezas trancadas a sete chaves e não se abrem com seus amigos, familiares e conhecidos. Vencedores são os que sabem canalizar seus problemas e sentimentos sem se deixarem abater, procurando resolver suas questões e buscar alternativas para mudarem de estágio, até perceberem que podem usar força e fé em seu favor.

Ser forte é esperar quando não se acredita no retorno, é manter-se calmo nos momentos de desespero, dor ou mesmo raiva; e, mesmo diante de uma dura realidade, ama e busca ser ainda mais forte, mantendo a fé naquilo que não acredita. Ser forte é consolar quando precisa de consolo, é perdoar quem não merece perdão e, para alguns, é calar, quando a vontade é de gritar sua angústia e sua dor, na busca pelo conforto e pela compreensão daqueles em que se ama e acredita.

Veza ou outra, descubro situações que me deixam perplexo e me surpreendo ao saber de alguém com um determinado problema, mas que ao mesmo tempo mantém-se firme, forte e confiante. Para alguns pode parecer chato, mas é gratificante quando, mesmo sem muito contato com certas pessoas, elas, em uma conversa informal ou até mesmo de negócios, sem perceber, acabam falando de algum problema e confiam a você, palavras que normalmente seriam usadas com pessoas mais próximas. Tenho contato com muitas pessoas aqui na região onde moro há muitos anos e mesmo em uma visita de trabalho, em uma entrevista, na hora de fechar um negócio ou quando vou deixar os jornais nos pontos de distribuição, alguém, de maneira despretensiosa, inicia algum assunto que se transforma em desabafo ou confidência sobre um problema pessoal.

Muitas vezes nossa fé é testada, mas Deus não dá nada que não possamos suportar. Qualquer que seja o seu problema, erga-se e peça a Ele, força, sabedoria, coragem, tranquilidade e muita fé para seguir seu caminho. Não desista! Não se entregue à dor, porque um dia ela vai passar. Vença essa batalha e por mais difícil que a vida esteja, ame-a e seja forte, pois dias melhores certamente virão. Deus te abençoe!

Fably Rodrigues (Diretor / Editor da Em Foco Mídia)
emfocomidia@emfocomidia.com.br

Anuncie aqui

Destaque o nome da sua empresa nos jornais da Em Foco Mídia

Seja parceiro e tenha grandes possibilidades de retorno para seu negócio



EMFOCOMÍDIA
Rua Conselheiro Galvão, 68 - Jaraguá
(31) 3441-2725 / 2552-2525
emfocomidia@emfocomidia.com.br
www.emfocomidia.com.br

EXPEDIENTE

O *Jornal Jaraguá em Foco* é uma publicação mensal da Em Foco Mídia voltada aos moradores e comerciantes dos bairros Jaraguá, Dona Clara, Aeroporto, Indaiá, Santa Rosa, Liberdade, São José, Ouro Preto, Castelo, Planalto, Itapoã e em parte do Universitário, São Luiz e Santa Amélia. Independente e imparcial, o principal objetivo do Jornal é informar, esclarecer, debater por meio de matérias informativas, temáticas úteis e demais notícias. O Jornal é entregue gratuitamente (25 mil exemplares) em residências, comércios, clubes, empresas, dentre outros locais de grande circulação.



Direção / Jornalista Responsável		Edição / Revisão
Fably Rodrigues MG 09127 JP (redação e edição)		Marcos Oliveira e Rodrigo Castelo
Jornalismo / Marketing	Diagramação e Design	Colaboradores
Fably Rodrigues, Letícia Polito e Rodrigo Castelo	Daniilo Jacques	Marcos Oliveira e Rayssa Lobato
Fotos	Administrativo	Contato / Publicidade
Equipe Em Foco Mídia e Banco de Imagens	Maria Cecília Burgarelli, Fabiano Lana e Matheus Augusto	(31) 3441-2725 / 2552-2525 99991-0125 99998-8686
Em Foco Mídia	Endereço	Informações
www.emfocomidia.com.br emfocomidia@emfocomidia.com.br	Rua Conselheiro Galvão, 68 Jaraguá / CEP 31.255-750 Belo Horizonte - MG	Tiragem: 25 mil exemplares Periodicidade: Mensal Impressão: EGL Editores

JARAGUÁ INFORMA

Retomadas as obras em praça no Jaraguá

Após muita cobrança, foram retomadas as obras de revitalização da Praça Brandão Amorim, próxima ao Supermercados BH da Rua Izabel Bueno. A situação incomoda os moradores há tempos, sendo assunto constante nas páginas do Jaraguá em Foco desde 2014.

Na tarde do dia 3 de outubro, o vereador Catatau da Itatiaia (PSDC) visitou o canteiro de obras, acompanhou os trabalhos, ouviu moradores e fez

uma transmissão ao vivo, denunciando o descaso com esse espaço, que há mais de três anos passa por reformas nunca concluídas.

Há sete meses, após mobilização popular, o vereador encaminhou um ofício aos órgãos competentes e no fim de setembro as obras foram retomadas, para a satisfação da comunidade, que aguarda ansiosa para voltar a utilizar essa importante área de lazer.

FABIANO LANA



Mostra Cultural exalta a importância do contato com a natureza

FABÍLY RODRIGUES



O Colégio Dona Clara realizou no sábado, 28 de outubro, na Praça Miriam Brandão, a Mostra Cultural "Ser Criança é Natural", junto a mais uma edição do Projeto Leitura na Praça/Encontro da família, em celebração ao mês das crianças, incentivando o contato e a sensação de pertencimento à natureza. Com

várias atividades e atrações, a mostra promoveu o acesso à cultura através da brincadeira, ampliando a interação das pessoas com a natureza e a compreensão de seus mais diversos ecossistemas, reforçando nossa consciência ambiental, na construção de uma sociedade mais sustentável, a partir da ecoalfabetização.

www.mangabeirascortinas.com.br
contato@mangabeirascortinas.com.br
Rua Furtado de Menezes, 210, loja 4 - Jaraguá

MANGABEIRAS CORTINAS
Fundada em 1976
CORTINAS - PERSIANAS - PAPEL DE PAREDE
LAVANDERIA ESPECIALIZADA EM CORTINAS

3492-3422
3225-1068
99968-4239

ATENDIMENTO PSICOLÓGICO

ACOMPANHAMENTO PSICOPEDAGÓGICO

AULAS DE MATEMÁTICA ENSINO FUNDAMENTAL I E II

PROGRAMA DE ENRIQUECIMENTO INSTRUMENTAL PEI - BÁSICO E PEI-I

ATENDIMENTO INDIVIDUAL CRIANÇA E ADOLESCENTE

ASSESSORAMENTO ESCOLAR E FAMILIAR

Rua Izabel Bueno, 891, sala 301 - Jaraguá

CAPTI
Consultório de Apoio Psicopedagógico e Terapêutico Integrados

AGENDE UMA CONSULTA:
31 2514-2301 / 98811-6242 / 98104-3816
capticonsultorio@gmail.com

Pet Em Foco

ANUNCIE
na revista voltada para quem ama seus animais de estimação.

2552-2525
3441-2725

Rua Conselheiro Galvão, 68 - Jaraguá

pet@emfocomidia.com.br

www.petemfoco.com.br

INFORME PUBLICITÁRIO



EMFOCOMÍDIA

Ping Pão recebe visita técnica da Superminas 2017

A padaria mais tradicional do Jaraguá recebeu representantes do Sindicato e Associação Mineira da Indústria de Panificação (Amipão) e convidados de outras padarias e supermercados de Belo Horizonte, Sabará, Pirapora e João Monlevade, para uma visita técnica indicada pela Superminas 2017 – um dos mais completos eventos do país, na área de supermercados e panificação.

Durante a visita à unidade da Rua Furtado de Menezes, 280,

no Santa Rosa (Jaraguá), Vinícius Dantas, proprietário da rede Ping Pão, ressaltou a força da feira e a importância de expor o que se faz bem. “Quando o mercado cresce, todo mundo cresce junto. Trabalhamos para melhor atender a todos e temos como meta atuar com diferencial para que possamos captar novos clientes”, enfatiza. Ele destaca que a Ping Pão é a empresa que mais contrata funcionários do projeto Criança Esperança/Amipão.



Superminas 2017

Com mais de 480 empresas expositoras e cerca de 70 atrações na área do conhecimento, a Superminas 2017 oferece um ambiente propício a negócios, relacionamentos e lançamentos de produtos para os segmentos supermercadista e de panificação. O evento está na 31ª edição e é organizado pela Associação Mineira de Supermercados (AMIS) e pelo Sindicato e Associação Mineira da Indústria de Panificação (Amipão).



ENDEREÇOS PING PÃO

📍 Rua Izabel Bueno, 1415 – Jaraguá – 3491-5192

📍 Rua Furtado de Menezes, 280 – Santa Rosa – 3492-5581

📍 Av. Juscelino Kubitschek, 397 – Centro/Betim – 2571-0006

📍 Rua José Cleto, 575 – Palmares – 2526-2729

📍 Rua Desembargador Afonso Lages, 430 – Dona Clara – 2510-1105

JARAGUÁ INFORMA

Inaugurações impulsionam o comércio da Rua Boaventura

FOTOS: MARCOS OLIVEIRA

Os moradores do Jaraguá, Liberdade, Aeroporto e bairros vizinhos ganharam novas opções de comércio entre as ruas Boaventura e General Aranha: a Ecoplus - Loja da Limpeza, o Sacolão Total e o Street Mall Aeroporto.

A proprietária da Ecoplus, Sandra Ruas, moradora do bairro, sentiu a necessidade de suprir a região com produtos de limpeza diferenciados, não encontrados em supermercados, e linhas profissionais para empresas. A loja trabalha também com descartáveis, utilidades domésticas e decoração.

Já o Sacolão Total, que possui mais de 30 lojas na capital, chega ao Jaraguá com a proposta de trazer dicas de alimentação saudável, tele-entregas e variedade em seus produtos. Segundo Jacqueline Azevedo, proprietária do estabelecimento, um dos principais objetivos para consolidar o negócio é formar parcerias com academias próximas.

Além das duas lojas, um conceito diferente será inaugurado nos próximos meses, o Street Mall Aeroporto. O empreendimento da Agrobetânia com a Construtora Marca Engenharia vai contar com 15 salas, academia, um grande espaço gastronômico e lojas comerciais de diversos segmentos. O novo conceito busca atender à demanda de profissionais liberais e revitalizar as opções de compras e lazer na região. O proprietário Rodrigo Sadala ressalta que a escolha do local deve-se ao crescimento do Jaraguá, e não somente por estar próximo ao aeroporto da Pampulha.



Café com Oração para empresários

O Café com Oração para Empresários, cujo idealizador é o Padre Gilson, acontece de dois em dois meses, na Cresap (Comunidade Renovada Santo Antônio de Pádua), localizada na Rua Dom Rodrigo, 325, bairro Jaraguá. A última edição aconteceu no dia 31 de outubro, e contou com uma significativa participação de comerciantes e empresários da região. O evento vem se tornando um importante encontro para troca de experiências, conhecimentos e bons negócios.

A região da Pampulha vem crescendo e, com isso, a discussão sobre assuntos sociais e a divulgação realizadas a cada encontro fazem a diferença no bom relacionamento entre os comerciantes da região. Todos podem e devem fazer parte desta equipe. **Informações sobre as próximas edições:** 3497-8207 / 3443-3744.

FABLY RODRIGUES



CERCA ELÉTRICA • ALARME • CFTV • TELEFONIA EM GERAL • FECHADURAS • PORTÕES ELETRÔNICOS • ANTENAS UHF E CONVERSORES DIGITAIS

Se você quer sistemas de segurança, redes e telecom que funcionam como uma orquestra, escolha Intelbras.

GRUPO ALFA & ÔMEGA
SEGURANÇA ELETRÔNICA
RASTREADOR VEICULAR
TV POR ASSINATURA

(31) 3528-2100
WWW.GRUPOALFAEOMEGA.COM.BR
VENDAS / SERVIÇOS - REPAROS / MANUTENÇÃO
INSTALAÇÃO / PROJETOS

Rua General Aranha, 315 - loja 01 - Bairro Aeroporto - Belo Horizonte/ MG

FÓRMULA PIZZARIA
2511-3113
Av. Portugal, 4273 - Itapoã

COMPRE 2 Pizzas Grandes (8 fatias) R\$ 63,99 (1ª Fatia) R\$ 66,99 (2ª Fatia) R\$ 73,99 (3ª Fatia) *Promoção válida para todos os dias da semana.

DE SEGUNDA À QUINTA Na compra da Pizza GIGANTE (8 fatias), ganhe um Guaraná 2L + R\$3,00 troque por uma *Válida qualquer sabor de pizza.

COMPRE 1 Pizza MÉDIA (4 fatias) Ganhe um Guaraná Lata ou suco + R\$1,00 troque por uma *Válida qualquer sabor de pizza.

*Promoções válidas apenas para pedidos via telefone ou no local.

O bom posicionamento online não é uma questão de escolha, mas sim de sobrevivência para qualquer negócio.

GERAMOS CONTEÚDO E ADMINISTRAMOS SUAS REDES SOCIAIS

GANHE MAIS VISIBILIDADE NA WEB

EMFOCOMÍDIA
f Em Foco Mídia @emfocomidia
(31) 3441-2725 / 2552-2525
www.emfocomidia.com.br

CURSO CONTÁBIL PERSONALIZADO



EMPREENDEDOR

Público-alvo: sócios e funcionários de empresas.

Objetivo: capacitar as pessoas envolvidas com as rotinas fiscais e contábeis de empresas, com foco específico em sua atividade e seu cotidiano.

Valor do investimento: a partir de R\$ 400,00. | Mais informações, favor entrar em contato.



www.rotanog.com.br | rotanog@rotanog.com.br

3492-5860 / 3494-2826

Rua Olinto Magalhães, 372, Sobreloja - Padre Eustáquio

UNOPAR BH PAMPULHA

VESTIBULAR 2018

**AQUI
VOCÊ
NUNCA
ESTÁ
SOZINHO**



PROVA: REDAÇÃO

UNOPAR: A MAIOR UNIVERSIDADE DE ENSINO A DISTÂNCIA DO BRASIL.

MENSALIDADE A PARTIR DE R\$ **159¹**

3443-1346 . 3491-0530

99213-3047 . 99161-6340



Av. Presidente Antônio Carlos, 6804 - Pampulha

Administração - Ciências Contábeis - Educação Física - Letras - História - Marketing - Logística - Pedagogia - Serviço Social - Análise e Desenvolvimento de Sistemas - Gestão Ambiental - Embelezamento e Imagem Pessoal - Gestão Financeira - Gestão de Recursos Humanos - Gestão Pública - Processos Gerenciais - Segurança Pública e outros.

Inscrições Abertas

Turmas de 2018

Berçário e Educação Infantil

Turno Integral



3441-7277



SAÚDE E BEM-ESTAR

Conscientização e informação são fundamentais para a prevenção do câncer de mama

Neste mês de outubro está sendo bastante divulgada a campanha popular internacional "Outubro Rosa", que reforça a luta contra o câncer de mama. Durante todo o mês é ressaltada a importância do diagnóstico precoce e do tratamento qualificado de uma das doenças que mais atinge as mulheres em todo o mundo. De acordo com dados do INCA (Instituto Nacional de Câncer), de 2016, a cada ano, quase 58 mil novos casos da doença surgem no país e aproximadamente mil mulheres morrem mensalmente (média de 32 por dia).

Essa estatística pode ser revertida através do diagnóstico precoce. De acordo com a mastologista Paula Cristina Martins Soares, quanto mais cedo o câncer de mama é diagnosticado, maior o índice de cura. "Percebemos que existe certo temor das mulheres em fazer os testes e enfrentar a doença, mesmo sabendo da importância da mamografia. Muitas descobrem os nódulos, porém não procuram ajuda imediata, pois ficam com medo de ser câncer. Na verdade, a maioria das alterações na mama, através dos nódulos, são benignos", comenta.

O câncer de mama é a doença que mais mata mulheres no Brasil. Isso ocorre porque ele é agressivo e, na maior parte das vezes, o diagnóstico tardio permite que ele se espalhe para outros órgãos. Por isso é importante fazer a mamografia a partir dos 40 anos. Com ela é possível chegar ao diagnóstico preciso, antes do nódulo ser palpável. Por isso são importantes o autoexame, a mamografia e o exame físico realizado pelo médico.

Mulheres com menos de 40 anos também devem fazer o exame médico e o autoexame. A mamografia nessa idade é indicada para mulheres com risco aumentado, ou seja, com casos de parentes de 1º grau



que tiveram câncer antes dos 50 anos; de câncer de mama em homens; de mulheres com câncer de ovário ou câncer de mama bilateral, nas duas mamas. Segundo Paula Soares, 90% dos diagnósticos não têm relação com a genética. "As pessoas acreditam que o câncer de mama está relacionado somente à genética. Muitos usam isso como desculpa para não realizar a mamografia. Apenas 10% dos casos estão relacionados à genética", esclarece. Quanto mais velha é a mulher, maior a chance de ter câncer de mama.

Relação com a alimentação

Os principais fatores de risco para o câncer de mama estão relacionados a histórico familiar, obesidade, má alimentação, sedentarismo, tabagismo, entre outros. Os Estados Unidos têm o maior índice de diagnósticos, o que pode estar relacionado ao padrão de vida do país.

A associação entre dieta e câncer de mama ainda é estudada, mas as duas coisas podem estar relacionadas. Segundo a especialista em Terapia Nutricional Laila Pena, a alimentação é um fator importante no aparecimento, no tratamento e na prevenção do câncer em geral. "Na prevenção, é indicada uma alimentação rica em frutas e legumes, carboidratos complexos (chia, quinoa, granola) e o uso dos conhecidos antioxidantes, como a vitamina C presente na laranja. Não é indicado o uso de carnes gordas, frituras, biscoitos recheados, alto consumo de leite, e seus derivados, e de açúcar", comenta.

Tratamento

O tipo de tratamento para o câncer de mama ainda gera dúvidas, mas Paula Soares comenta que o estágio da doença é determinante para isso. "Normalmente o tratamento inclui cirurgia, quimioterapia e radioterapia. A hormonioterapia é realizada em algumas pacientes depois dessa etapa do tratamento, para evitar que o câncer volte", explica. Outro ponto relacionado ao tratamento é a retirada da mama. "Nem sempre é necessário retirar a mama toda. Conseguimos retirar uma parte com uma margem de segurança. Fazer a retirada da mama e a reconstrução com prótese de silicone no mesmo momento é importante. Os próprios mastologistas têm realizado o procedimento de cirurgia plástica", informa.

Em Belo Horizonte existe uma grande disponibilidade de mamógrafos e o acesso pela Prefeitura é fácil. Muitas vezes sobram vagas e nos últimos anos a Prefeitura ampliou o número de mastologistas, além do acesso à mamografia e à ultrassonografia. Para mais informações, procure um mastologista ou uma ginecologista.

invista em
SEMENTES
que valem a pena
CULTIVAR

IE MP
INSTITUTO EDUCACIONAL
MANOEL PINHEIRO

escola da
inteligência
Educação Socioemocional

ESCOLA PARCEIRA
Bernoulli
Sistema de Ensino

MATRÍCULAS
2018

**MATRÍCULAS
ABERTAS**

DO MATERNAL AO ENSINO MÉDIO

(31) 3445-2852
www.manoelpinheiro.com.br
manoeipinheiroiemp

Casa de Carnes Aguiar comemora 30 anos

No início de outubro, a Casa de Carnes Aguiar celebrou suas três décadas de atuação e presença no dia a dia dos moradores do Jaraguá, Dona Clara e região. Criada em 1987, na Avenida Sebastião de Brito, 49, a história do estabelecimento se mistura à do bairro, sendo um símbolo de qualidade e tradição.

Fruto do trabalho de Valcir Peres Aguiar, a empresa cresceu junto com a região. "O bairro Dona Clara estava começando a desenvolver. O comércio ainda era fraco, não tinha telefone nos primeiros meses e nem lugar para lancher. Mas logo as coisas melhoraram com a chegada da Padaria Diplomata, do Depósito Santa Rosa, um posto de gasolina, o Depósito GG - que ficava onde hoje funciona o Pizzaiolo (antes Amigos & Antigos) -, a Evilásio Imóveis, entre outros comércios", conta Valcir.

Se no início o empreendimento não passava de um pequeno comércio, com poucos funcionários, em um bairro tranquilo, de poucas casas e sem muitos moradores, com os anos ele se transformou em um grande negócio, chegando a ter unidades em outros bairros.

Para os atuais administradores, Juan Aguiar (filho de Valcir) e Guilherme Souza Ferreira, a mudança de gestão foi a oportunidade para modernizar a empresa, aumentar os pedidos e ampliar o relacionamento com os clientes, via aplicativos e redes sociais. "Per-



FABLY RODRIGUES

cebemos o aumento de casais jovens que não sabem cozinhar e queremos ensinar as pessoas não apenas a cozinhar, mas também a comprar carne por meio de vídeos explicativos", afirma Juan.

Sempre oferecendo carnes frescas e de qualidade, há sete anos a Casa de Carnes Aguiar está localizada na Rua Conselheiro Galvão, 480, em um espaço maior, mais adequado e totalmente pensado para atender às demandas de armazenamento, atendimento, logística e segurança.

Hoje, após 30 anos, a Casa de Carnes Aguiar enfrenta o desafio de aprimorar seu trabalho, em sintonia com as novas práticas e tecnologias, especialmente de comunicação, respeitando sempre sua tradição e a reputação de ser uma extensão da casa das pessoas que moram e frequentam a região do Jaraguá. **Mais informações:** 3491-9799.

Região da Pampulha ganha novo Pré-Enem

O CENPRO Concursos, com 21 anos de história em preparatórios e vestibulares, está com uma novidade, o Pré-Enem, já em funcionamento no anexo da unidade Jaraguá, perto do Aeroporto da Pampulha. Flávio Alvarenga, sócio e um dos coordenadores, destaca: "já atendemos na região centro/sul e a abertura aqui no Jaraguá vai oferecer, aos estudantes da região, a oportunidade de se prepararem para as principais universidades do país em um local próximo às suas casas, com infraestrutura apropriada e professores experientes". No dia 28 de outubro foi realizado um "aulão" gratuito para candidatos ao ENEM 2017.

O Exame Nacional do Ensino Médio (ENEM) é uma prova elaborada pelo Ministério da Educação para verificar o domínio de competências e habilidades dos estudantes que concluíram o ensino médio. Neste ano, pela primeira vez, as provas serão aplicadas em dois domingos, dias 5 e 12 de novembro. **Mais informações:** 3443-5574 ou www.cenproconcursos.com.br

DIVULGAÇÃO



Escola Infantil Pequetitos, lugar de criança feliz!

ESCOLA INFANTIL

PEQUETITOS

Berçário - Maternal (1, 2 e 3) - Infantil (1 e 2)

Rua Coronel Marcelino, 292 - Jaraguá • 3082-7601



...99, 100!

Anuncie nas próximas **3 edições** do Jaraguá em Foco, incluindo a especial, nº 100, e **GANHE 30% DE DESCONTO** na edição 101.*

Faça parte do jornal que é a cara dos seus clientes! Entre em contato e saiba mais.

3441-2725 | 2552-2525

*promoção válida para contrato contemplando, no mínimo, as três edições (99, 100 e 101)



Uma Escola Cristã buscando sempre o melhor ensino para a formação do seu filho

Matriculas abertas

Moradores da região da Pampulha são beneficiados

Estudar longe de casa é uma possibilidade que há anos preocupa quem vive nas grandes cidades do Brasil. E os motivos para isso são vários: falta de vagas, recusas de matrículas por histórico escolar, violência, preferência pela instituição, dentre outros. Mas, de acordo com o plano de metas traçado pelo Ministério da Educação (MEC), todo aluno deve ser matriculado na escola mais próxima de sua residência.

Além da praticidade, existem outros benefícios que atingem os alunos, sejam eles crianças ou não. “O corpo necessita de uma rotina para o bom funcionamento. Quando o aluno reside perto da instituição de ensino, a integridade emocional, o prazer pelo ambiente escolar, a disposição para aprender e a segurança são pontos garantidos”, afirma a coordenadora pedagógica de educação infantil do Colégio Dona Clara, Márcia Amaral. Aliado à facilidade, o ciclo de amizades entre os alunos também pode ser expandido, pois criam um laço de companheirismo fora dos muros da instituição. “Os encontros nas imediações da instituição, para brincar, tomar um açaí ou jogar conversa fora acontecem com mais frequência, fortalecendo os laços de amizade entre os alunos”, completa a diretora do Colégio Maximus - Unidade Palmares, Aline Figueiredo.

Qualificação

Há aproximadamente 30 anos era mais fácil abrir uma escola infantil, pois não eram exigidos documentos, como: CNPJ, regimento interno, projeto político-pedagógico, entre outros. Os valores e os objetivos visavam somente abrigar e acolher o aluno. Porém, hoje, a preocupação é muito maior. Os pais prezam e necessitam que

FOTOS: ARQUIVO EM FOCO MÍDIA



DONA CLARA



SANTA BRANCA

a escola seja uma porta de entrada para o mundo. A segurança, a legalidade e a filosofia de ensino tornaram-se muito mais procuradas do que somente o carinho da “escolinha”. “É fundamental que os professores se adaptem à realidade, mantenham-se informados e busquem qualificar os currículos para levar novidades que acrescentem na vida profissional de seus alunos”, relata a diretora da Oficina das Letras, Elizabeth Amaral de Oliveira.

É justamente por essa preocupação que as escolas buscam se qualificar para atender ao público de determinada região. Aulas de inglês, música, judô, ballet, xadrez e outras opções são diferenciais valorizados pelos pais na hora de matricular os filhos na escola. “A preparação das escolas se dá através de investimentos que os alunos possam adquirir no dia a dia. A tecnologia é um ponto forte nesse quesito, pois auxilia no ensino de forma atual e eficaz”, completa a diretora e mantenedora

do Colégio Efigênia Tobias, Simone Silgênia.

Diretora pedagógica do Colégio Batista Getsêmani, Lorena Jaffar ressalta a importância de uma escola diferenciada, que acompanhe as tendências e o crescimento constante, através, principalmente, de especializações a professores e funcionários. “É preciso conseguir conciliar o cuidado com o aluno, a estrutura física e também a qualificação dos profissionais, sempre diversificando e adaptando para acompanhar a evolução dos estudantes e também dos pais”, afirma. Sérgio Pinheiro Caldas, diretor do Sistema Piaget de Ensino, destaca a necessidade de a escola ter um bom relacionamento com todos, buscando a proximidade com seus alunos e um diferencial para seus clientes. “A qualidade de atendimento e a atenção que você dá para a criança se tornam um diferencial”, conclui.

A procura por instituições que estão em busca de melhorias e conhecimento é constante. Sueli Martins, diretora



ADMISSÃO NOVOS ALUNOS 2018

AGENDE AVALIAÇÃO PEDAGÓGICA

www.DONACLARA.COM.BR

☎ 3497 6919 📞 9 9755 4313



📍 Av. Sebastião de Brito, 780
Bairro Dona Clara · BH/MG

Escolhidos com qualificadas instituições de ensino



do Sistema Logosófico de Comunicação – Unidade Cidade Nova, destaca que muitas demandas têm surgido em função do aumento de famílias com filhos em idade escolar e da busca por boas escolas na região onde moram, pela praticidade ou pela dinâmica escolar. Nesse sentido, as escolas têm aprimorado mais a prática pedagógica, aliada a uma estrutura que favoreça o aprendizado.

Confiança

Todo pai e mãe prezam pela segurança dos filhos. Por isso, é importante que visitem e conheçam a escola antes de decidir pela matrícula. “A escolha da instituição deve ser criteriosa. Grande ou pequena, tradicional ou moderna, o que pesa, na verdade, é o sentimento ao adentrar no espaço que abrigará a criança”, explica a diretora pedagógica do Centro Educacional Iza Rizzotti, Denise Campos Duarte. Além disso, “em uma escola



que é próxima de casa é muito mais fácil acompanhar os processos praticados do que em uma escola mais distante”, acrescenta a diretora do Colegiuim – Unidade Jaraguá, Sandra Lima.

Para que haja confiança é importante que o aluno sintam-se à vontade no local de ensino. “Se a criança está feliz na escola, o aprendizado será apenas uma consequência. Daí a importância de um ambiente educacional que tenha valores, crenças e filosofia de vida compatíveis com a família do aluno. Isso tornará o ensino mais agradável e evitará conflitos internos”, evidencia Renata Lott, diretora do Núcleo Acompanhar. Coordenadora pedagógica do ensino fundamental II e do Ensino Médio do Colégio Santa Marcelina, Rita de Cássia Rangel concorda com Renata e afirma que “o que faz a família decidir pela escola não é só a localidade, mas, sim, questões pedagógicas, qualidade de ensino e

formação. A identidade institucional define, com certeza, a escolha da família”.

Além disso, “a importância de ter uma equipe que contribua com novas ideias e com o avanço educacional da escola é primordial. Espaço físico, cuidado e atenção aos pequenos, preparação da equipe, acolhimento e relacionamento com pais e alunos são pontos essenciais para o bom funcionamento de uma instituição”, salienta a diretora e proprietária do Canguru Centro Lúdico, Ludmila Antunes Ribeiro Nunes.

Já a coordenadora pedagógica da Educação Infantil ao Ensino Médio do Colégio Santa Branca, Lis Rezende Lage, reitera que a opção por uma escola local permite um atendimento diferenciado a pais e alunos, já que os profissionais conhecem bem as necessidades e o público da região. Além da comodidade dos pais, a qualidade de vida é um ponto a se ressaltar, pois “quando o aluno é da região, nos permite conhecer não só o aprendiz, mas também as famílias. Conhecemos as histórias de todas as famílias e a parceria acaba sendo mais consolidada. Além de conhecer bem a comunidade e entender as reais demandas de cada aluno”, finaliza Lis.

Aprendizagem infantil

O processo de aprendizagem é diferente em suas diversas fases. Na infância, por exemplo, é necessário que o ensino se dê por meios lúdicos, que despertem a atenção dos alunos. Além disso, os professores devem ser especializados e entender a realidade em que a criança vive. Ou seja, bem diferente do sistema de ensino de antigamente.

CONTINUA NAS PÁGINAS 13, 14 e 15



UMA ESCOLHA PARA TODA VIDA

Há mais de 100 anos formamos crianças e jovens para que elas se tornem adultos com base sólida de conhecimento e autonomia. O Santa Marcelina é hoje a casa de mais de 17 mil alunos em todo o país.
Do Maternal ao Ensino Médio.

MATRÍCULAS ABERTAS PARA 2018



Inscrições Abertas

Turmas 2018



Educação Infantil
Ensino Fundamental
Ensino Médio

3441-0684



www.sistemapiaget.com.br

COLÉGIO
LOGOSÓFICO
GONZÁLEZ PECOTCHE

UNIDADE CIDADE NOVA

A Pedagogia Logosófica propicia ações pedagógicas voltadas para a formação humana e acadêmica do aluno, desenvolvendo competências e valores essenciais para a vida em sociedade.



Trabalho com projetos, incentivo à busca do conhecimento, ambiente de afeto, alegria e respeito, espaço de artes cênicas, musicais e visuais, efetiva interação entre família e escola, salas com recurso multimídia, Curso para Pais, espaço de educação ambiental, atividades extracurriculares.



É muito comum ouvirmos que a criança aprende brincando. Essa afirmativa normalmente é verdadeira, mas para isso é fundamental que as brincadeiras tenham retorno educativo. “Brincar para a criança pode ser mais que uma atividade diária, pode ser uma fonte de saber aliada ao desenvolvimento integral. Para isso, é imprescindível que os educadores sejam criativos e acreditem que o ensino através de brincadeiras possa ser marcante e inesquecível para quem aprende”, explica o sócio-proprietário do Centro Pedagógico Bumerangue, Fernando Lott.

Preparatórios e cursos superiores

Quando o aluno chega ao fim do Ensino Médio, começam as dúvidas sobre qual profissão seguir e a busca por cursos preparatórios para o Exame Nacional do Ensino Médio (ENEM) e vestibulares. Esta decisão não é fácil e, além de lugares conceituados, encontrar uma boa escola perto de casa é um diferencial. Flávio Alvarenga, um dos coordenadores e sócio do CENPRO Concursos, ressalta que “o bairro atende com muita qualidade na área da educação e também no custo/benefício”. Segundo ele, o investimento em cursos

FOTOS: ARQUIVO EM FOCO MÍDIA



GETSÊMANI



COLEGIUM

preparatórios visa ao futuro dos alunos, capacitando-os para uma boa nota no ENEM ou em concursos públicos e militares. Segundo o diretor-geral da Unopar - BH Pampulha, Bruno de Moraes Ribeiro, as vantagens de estudar perto de casa são particularmente interessantes. “Para que fazer um deslocamento grande, quando é possível desfrutar de um ensino de qualidade, a um preço acessível, nas

proximidades de sua residência?”, questiona. A variedade de boas instituições de ensino cresce na região, o que traz facilidades no acesso e para uma presença mais constante nas atividades, contribuindo para que os pais participem efetivamente do crescimento de seus filhos. **(Rayssa Lobato, Marcos Oliveira, Letícia Polito e Ludmila Amâncio)**

De 0 a 5 anos
Funcionamento das 7h às 19h

CENTRO PEDAGÓGICO BUMERANGUE

Rua Professor Almeida Cunha, 349 - São Luiz | ☎ 3564-4139

Descobrir
com confiança

Matricular seu filho em nossa escola é ter a certeza de que ele vai descobrir um mundo novo a cada dia.

Educação se faz com confiança.

Colégio Santa Branca

O espaço ideal para o seu filho.

· Maternal ao Ensino Médio
· Horário Integral para alunos com 3 a 10 anos
· Judô, Ballet, Futsal, Natação, Hidroginástica
Rua São João da Lagoa, 380 - Santa Branca
www.colegiosantabranca.com.br
3889-6616

Profissionais ressaltam a importância



"As crianças ficam mais próximas de casa, em caso de emergências ou de necessidade. Normalmente elas já conhecem alguns colegas de sala e se sentem mais integradas. Além disso, os pais economizam tempo e custo com o transporte, sendo mais fácil acompanhar os processos escolares."

Sandra Lima, Diretora do Colegium - Rede de Ensino (Jaraguá)



"As instituições de ensino têm se preparado para atender às demandas das famílias da nossa região, que buscam boas escolas, próximas de onde moram, visando à praticidade da dinâmica familiar. Mas não é só isso. Os colégios estão ampliando e modernizando sua estrutura, física e pedagógica, favorecendo o aprendizado."

Sueli Martins, Diretora do Colégio Logosófico



"As vantagens que percebo são: a maior comodidade, a possibilidade de sair do stress do trânsito com as crianças e a oportunidade que elas têm de criarem um ciclo de amizade fora dos muros da escola, por morarem no mesmo bairro ou região que a maioria de seus colegas, fortalecendo as relações."

Fernando Lott, Diretor do Centro Pedagógico Bumerangue



"As vantagens de se estudar perto de casa são muitas. As escolas são bem preparadas, com ambiente físico, moderno e acolhedor. Possuem profissionais qualificados, ambiente aconchegante e alegre. Além do benefício de que as crianças não passem pelo stress, desconforto e riscos desnecessários no trânsito."

Lúcia de Almeida Faria Santos, Proprietária e Diretora da Escola Infantil Pequetitos

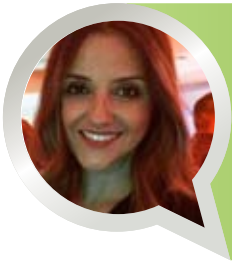

"São inúmeras vantagens, a começar pela qualidade de vida proporcionada às crianças, que não precisam conviver com as dificuldades da mobilidade urbana. Quem é do turno matutino pode dormir um pouco mais, o que, segundo a neurociência, oferece benefícios para o corpo e a mente. Além disso, o estudante passa a frequentar mais a escola para diversos fins."

Aline Figueiredo, Diretora do Colégio Maximus (Palmares)



"Nós estamos nos preparando durante anos para proporcionar comodidade, praticidade e o contato mais próximo com professores e funcionários. Valorizamos muito a experiência e os métodos já implantados com êxito. Para o aluno é uma forma de ver, com antecedência, o caminho que está trilhando."

Simone Silgênia, Diretora e mantenedora do Colégio Cristão Efigênia Tobias



"As vantagens de estudar perto de casa são particularmente interessantes. Ciente disso, a pergunta que eu faço é a seguinte: para que fazer um deslocamento grande, quando é possível desfrutar de um ensino de qualidade, a um preço acessível, nas proximidades da sua residência?"

Bruno de Moraes Ribeiro, Diretor-Geral da UNOPAR BH (Pampulha)



"A questão não é simplesmente falar que os pais não optam mais pela região sul porque hoje o bairro atende com qualidade na área de educação e no custo/benefício; mas é importante saber que os pais já estão fazendo um bom investimento, visando a um objetivo final que é o sucesso no ENEM e a entrada na universidade."

Flávio Alvenga, Sócio-proprietário do CENPRO

Famílias que têm OBJETIVO *Elas sabem o que querem!*

Do Berçário ao Ensino Médio
Integral e Parcial • Turmas Reduzidas
Equipe Totalmente Especializada • Ensino Médio Integrado

Matrículas Abertas 2018

COLÉGIO CRISTÃO EFIGÊNIA TOBIAS
Árvore da Vida 20 Anos
"Os seus sonhos criam-se
velozes para um novo tempo!"

OBJETIVO | EDUCAÇÃO BRASIL | ESCOLA LEGAL 2017 | TATAMI | #NUMBER ONE | aacep | /Efigênia Tobias

Av. Doutor Cristiano Guimarães, 755 - Planalto 3495-1649/ 3047-4749 www.colegioefigeniatobias.com.br

Centro Educacional Iza Rizzotti
Berçário e Educação Infantil
www.ceir.com.br

OPORTUNIDADE

**EDUCAÇÃO SE FAZ NA PRÁTICA,
COM CUIDADO DE QUEM AMA EDUCAR**

MATRÍCULA 2018!

20%* pela indicação de um amigo
que efetivar sua matrícula conosco*

*desconto não cumulativo (consulte regulamento)



Rua Jornalista
Waldir Lau,
421 - Itapoã.

(31) 3441.5142
(31) 3494.3053

ESCOLA LEGAL 2017
POSITIVO
ESCOLA CONVIDADA

UJETE

Escolha das instituições de ensino locais



“Hoje não existe somente a transição do bairro para a região centro-sul da cidade, mas o contrário também. Portanto, o que faz a família decidir pela escola não é só a localização, mas as questões pedagógicas, a qualidade do ensino e a formação. A identidade institucional define, com certeza, a escolha da família.”

Rita de Cássia Rangel, Coordenadora Pedagógica do Colégio Santa Marcelina



“É importante que a escola seja parte integrante e integradora da comunidade. O estudante que goza da possibilidade de uma rotina organizada, por não estar exposto à necessidade de longos deslocamentos, a riscos e ao stress do trânsito, chega ao colégio com tempo, calma e qualidade, com a mente aberta ao outro e à aprendizagem.”

Márcia Amaral, Coordenadora Pedagógica da Educação Infantil do Colégio Dona Clara



“A competição entre as escolas fez com que todas saíssem de uma zona de conforto, que não se contentassem com uma metodologia de ensino rasa e que fossem buscar novidades para, com um currículo bem consistente, preparar o aluno para a sociedade e para ser uma pessoa que possa fazer a diferença.”

Lorena Jaffar, Diretora Pedagógica do Colégio Batista Getsêmani



“Questões como comodidade, fator trânsito e mobilidade são alguns pontos a serem ressaltados ao optar pelas escolas da nossa região, além de uma qualidade de ensino que agrada a pais e alunos. A Pampulha é muito bem servida, com grandes escolas de qualidade, assim como o comércio em geral.”

Sérgio Pinheiro Caldas, Diretor do Sistema Piaget de Ensino



“As escolas locais conhecem as necessidades da região e isso acaba permitindo um atendimento diferenciado dentro do que o público espera. Conseguimos atender a todas as famílias e conhecemos as histórias de cada uma. A parceria se torna mais consolidada, além de fatores como comodidade e qualidade de vida.”

Lis Rezende Lage, Coordenadora Pedagógica do Colégio Santa Branca

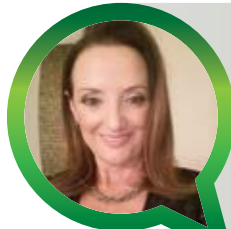

“O primeiro ponto a ser pensado na escolha de uma instituição de ensino é a qualidade. Locomoção e trânsito também são fatores a serem ressaltados durante o período de decisão. Uma escola de bairro é conhecida por todos os moradores e os professores conseguem ter uma proximidade maior com a família e o aluno.”

Vilce Goulart, Diretora Geral do Instituto Educacional Manoel Pinheiro



“Há um leque de fatores. O espaço físico, o cuidado e a atenção ao aluno, a preparação da equipe, o acolhimento da criança e dos pais, além do relacionamento com eles, que procuram as escolas de acordo com os perfis em comum.”

Ludmila Antunes Ribeiro Nunes, Diretora e proprietária do Canguru Centro Lúdico



“Perto ou longe, grande ou pequena, tradicional ou moderna, o que pesa na decisão, na verdade, é o que o coração sente ao adentrar o espaço que abrigará a criança por um período, muitas vezes, maior do que o que ela passa em sua própria casa. A meu ver, a escola tem que ser referência para ser parceira.”

Denise Campos Duarte, Diretora Pedagógica do Centro Educacional Iza Rizzotti



“No dia a dia, fatores como segurança e trânsito são alguns pontos decisivos no processo de escolha dos pais. Além disso, a busca por diferenciais também faz toda a diferença. A escola trabalha com a parte mais importante da vida do ser humano, em que podemos ter plantio seletivo para depois ter uma colheita farta.”

Elizabeth Amaral de Oliveira, Diretora da Oficina das Letras



“Em uma perspectiva de entidade pública, a nossa escola está voltada aos interesses da comunidade. Ser espaço de conhecimento, cultura, pesquisa e criatividade, onde o aperfeiçoamento constante favoreça o aprimoramento da formação pedagógica e técnico-científica, de forma a responder às necessidades emergentes da sociedade.”

Vanilde Dias Silva, Diretora da Escola Estadual Anita Brina Brandão

MATRÍCULAS ABERTAS

Estamos de braços abertos para receber você!



BERÇÁRIO E EDUCAÇÃO INFANTIL

Avenida Santa Rosa, 756, São Luiz - BH/MG.
Tels: 3403-2349 / 9380-2200.

O QUE É O CEI?

O CEI - CANGURU ESPAÇO INTEGRAL, é destinado às famílias que necessitam de um espaço polivalente para acolher e estimular crianças da Educação Infantil ou Ensino Fundamental (até 8 anos) oferecendo acompanhamento pedagógico e no para casa, expressão corporal e música, cuidados de higiene e alimentação com cardápio elaborado por nutricionista. As atividades realizadas proporcionam o desenvolvimento físico, motor e a aquisição da autonomia, respeito e socialização, tão importantes nessa faixa etária.

FAZEMOS UM TRABALHO EM PARCERIA COM A ESCOLA DE SEU FILHO PARA MELHOR ATENDÊ-LO.

A equipe do CEI - CANGURU ESPAÇO INTEGRAL está preparada para receber o seu filho com competência e muito carinho.

CONCURSO DE BOLSAS 2018

TOP 10 NO ENEM*

UMA DAS MELHORES ESCOLAS DO BRASIL



MATHEUS PEREIRA

APROVADO EM DIREITO - UFMG

- DISCIPLINA
- VALORES
- CONHECIMENTO
- PROATIVIDADE

TÁ PREPARADO?

INSCREVA-SE | colegium.com.br
(31) 3490 5000

Alípio de Melo • Buritis • Carlos Prates • Castelo • Castelo Manacás
 Conceição do Mato Dentro • Gutierrez • Jaraguá • Jardim Canadá
 Lagoa Santa • Ouro Preto • Santa Amélia • Sete Lagoas



*Ranking do INEP 2015 - Notas de Objetiva e Redação | Colegium Unidade Integral

JARAGUÁ CONTA SUA HISTÓRIA

Doação e carinho pelo Jaraguá

Marilene Antinossi Dias da Silva, 81 anos, e Osvaldo Dias da Silva, 78 anos, aposentados

O bairro Jaraguá é conhecido por ser muito familiar e com características de cidades do interior. Dona Marilene e Seu Osvaldo, ou Dias, como é conhecido, reforçam esse conceito. Com um acolhimento típico do interior, eles receberam o *Jornal Jaraguá em Foco* na casa onde moram desde a década de 70, localizada na Rua Garumá.

Em 1970, recém-casados, mudaram-se para o Jaraguá e deram início à construção da primeira casa da rua. Três anos depois foram para o interior de São Paulo em função de uma transferência de trabalho, retornando mais tarde, em 1986, para o bairro. “Quando chegamos aqui, a nossa rua não tinha calçamento, luz e água. Começamos a construção desta casa, que só ficou pronta 36 anos depois. Quando retornamos, encontramos um bairro diferente, evoluído e crescendo cada vez mais”, lembra Dona Marilene.

Com a implantação do campus Pampulha da Universidade Federal de Minas Gerais (UFMG) e outros grandes centros, houve uma evolução na região, mas nem por isso ela perdeu a característica familiar. “Construímos grandes amizades. Houve mudanças devido ao grande



número de apartamentos, mas, ainda assim, a tradição foi mantida. Temos um vínculo forte de amizade e não é qualquer bairro que tem esse tipo de ligação. A nossa vizinhança é muito boa e fiel”, ressalta Seu Osvaldo.

Atuações no bairro

Aposentados, ambos têm uma atuação forte na

comunidade, em doações e na busca por melhorias estruturais. Os laços de amizade com os moradores se estreitaram ainda mais depois do retorno para Belo Horizonte, quando começaram a trabalhar na Paróquia Santo Antônio. Em 1989, Dona Marilene assumiu a coordenação da catequese, onde ficou até o ano passado, somando 27 anos de trabalho voluntário. Seu Osvaldo afirma, com um sorriso no rosto, que ainda continuam na paróquia, contribuindo de várias formas.

Além do trabalho na arquidiocese, Seu Osvaldo foi vice-presidente do Conselho Comunitário de Segurança Pública (CONSEP) e continua lutando por melhorias para os moradores, na Associação dos Bairros Aeroporto, Jaraguá e Adjacências.

A região do Jaraguá faz parte da história de vida do casal e, com certeza, eles também são peças fundamentais para o bairro, conduzindo um trabalho de doação em prol do próximo, formando jovens cristãos na paróquia Santo Antônio. O mundo seria bem melhor se houvesse mais pessoas com a simpatia da Dona Marilene e o carisma do Seu Osvaldo. **(Rayssa Lobato)**

HERBALIFE NUTRIÇÃO
Consultor Independente Herbalife

Luciano Bretas | 31 99981-6106

www.herbashow.net

Mais vida para o seu corpo

- SEM LACTOSE
- SEM GLÚTEN
- VITAMINAS E MINERAIS
- 800 mg CÁLCIO
- FONTE DE FIBRA (4g por porção)
- 0% COLESTEROL

ACOMPANHAR

Desde 2000 acompanhando você!

ACOMPANHAMENTO E REFORÇO ESCOLAR
INFANTIL - FUNDAMENTAL - MÉDIO

TURMA DO PARA CASA ALFABETIZAÇÃO

- Psicologia
- Psicopedagogia
- Neuropsicologia
- Nutrição
- Coaching
- Fonoaudiologia
- Treinamento de Pais
- Workshop e Palestras
- Orientação Profissional

ALÍPIO DE MELO - Rua dos Arquitetos, 224 31 3474-7693

CIDADE NOVA - Rua Dr. Plínio de Moraes, 505 31 3564-6597

JARAGUÁ - Rua Coronel Marcelino, 107 31 3492-5534

PAMPULHA - Alameda das Princesas, 700 31 2531-4302

acompanhar.com.br

f /acompanhar

ig @acompanhar_

ANUNCIE NO EM FOCO TURISMO

O *Jornal Em Foco Turismo* aborda o turismo de um modo geral, apresentando notícias do segmento e do setor, divulgando roteiros de viagens com dicas e curiosidades.

(31) 2552-2525

turismo@emfocomidia.com.br
www.emfocoturismo.com.br

EM FOCO TURISMO

Um jornal sobre destinos, mercados e tendências

HYDE PARK: O MELHOR ENDEREÇO PARA O SEU NEGÓCIO.

O ÚNICO PRÉDIO CORPORATIVO NA REGIÃO DO JARAGUÁ.

Localizado em um dos pontos mais estratégicos de BH, o edifício comercial Hyde Park oferece infraestrutura completa para quem deseja investir no futuro e na qualidade de vida:

- ✓ Espaços a partir de 35m².
- ✓ Salas, conjuntos e lojas com pagamento facilitado.
- ✓ Offices modernos com ambientes versáteis.
- ✓ Próximo ao Aeroporto da Pampulha e UFMG.



HYDE PARK
OFFICES

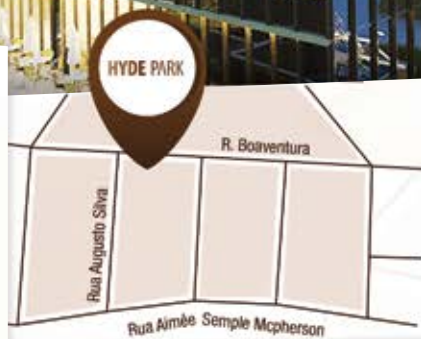

VISITE O STAND NO LOCAL:
R. Boaventura,
nº 1177
Liberdade



Confira mais vantagens deste empreendimento:

www.pfac.eng.br/hyde-park

☎ (31) **3567-4556**

☎ (31) **98855-9993**

contato@pfac.eng.br

pfac
psac.eng.br

Projeto prevê pena de um a três meses por abandono afetivo de idoso

Deputado Delegado Edson Moreira acredita que penalização assegura cumprimento mais eficaz da lei

No dia 1º dia de outubro celebra-se o Dia do Idoso, data em que foi aprovada a Lei nº 10.741/03, que tornou vigente o Estatuto do Idoso, a fim de promover uma vida mais digna àqueles que fazem parte, atualmente, de grande parcela da população do nosso país.

Tramita na Câmara dos Deputados o Projeto de Lei 6.125/16, de autoria do deputado federal Francisco Floriano DEM/RJ, ao qual o deputado federal Delegado Edson Moreira é rela-

tor, que pretende modificar o Estatuto para tipificar o crime de abandono afetivo de idoso por familiar, sujeitando o autor desse comportamento a pena de detenção de um a três meses, com a possibilidade de converter a reclusão em indenização à vítima.

Outro ponto do projeto obriga as entidades de atendimento a idosos a comunicarem ao Ministério Público as situações de abandono afetivo

pela família - quando as estadias são pagas, mas os idosos não recebem visitas, e situações de abandono material.

De acordo com o Delegado Edson Moreira, é fundamental criar mecanismos para proteger os nossos idosos. 'Muito embora o nosso ordenamento jurídico, de maneira razoável, já consagre instrumentos para subsidiar a teoria da responsabilização civil em casos de abandono afetivo de idosos pelos familiares, a previsão explícita da pena de detenção por dano moral em tais casos será de grande valia para lhe assegurar maior efetividade', concluiu o deputado.



ALEX FERREIRA/CÂMARA DOS DEPUTADOS

DELEGADO 
EDSON MOREIRA
DEPUTADO FEDERAL Sempre pela sua segurança

344
NOVOS
POLICIAIS

86
VANS

172
MOTOS

O Governo do Estado acaba de implementar o programa de bases de segurança comunitária em toda Belo Horizonte. São 86 vans, 344 novos policiais nas ruas e 172 motos para patrulhamento.

**A SEGURANÇA QUE
A GENTE PRECISA
ESTÁ NAS RUAS**



**ADICIONE A UNIDADE
JARAGUÁ NO WHATSAPP**

99731.9799



**A CADA SEMANA
PRODUTOS COM
PREÇOS
BAIXOS
DE VERDADE**

Matriz Jaraguá: R. Conselheiro Galvão, 480 - Sta Rosa | (31) 3491.9799 / 99731.9799

Unidade Nazaré: Av. Marco Aurélio, 68, Bairro Nazaré | (31) 3434-3328 / 97184.8758

f casadecarnesaguiar | #omelhorlugardecomprarcarnes | www.casadecarnesaguiar.com.br