



Comércio otimista para as vendas de fim de ano

O mês de dezembro chegou e o comércio já está em total clima de Natal e preparado para as vendas de fim de ano. Nesta época, as pessoas mobilizam-se para as confraternizações típicas da festa natalina e do Réveillon. E é um momento muito esperado pelos comerciantes.

O *Jornal Jaraguá em Foco* conversou com os lojistas da região da Pampulha, que

enxergam na data uma grande oportunidade para aumentar as vendas e fidelizar o cliente de bairro. Para driblar a crise econômica dos últimos anos, os comerciantes estão investindo em diferenciais como descontos, sorteio de brindes, dentre outras ações para atrair clientes ansiosos para comprar presentes.

Do ponto de vista do consumidor, as van-

tagens são muitas ao comprar no comércio local. Além de fugir dos congestionamentos dos shoppings e da área central, ele tem mais chances de encontrar preços competitivos, facilidade para estacionar e atendimento personalizado, o que faz toda a diferença. Por isso, é hora de ir às compras!

Leia mais nas páginas 12, 13, 15 e 17



FABÍLY RODRIGUES

Inaugurações e eventos na região da Pampulha.
Páginas 3, 7 e 9



Dicas de presentes de Natal de nossos parceiros.
Página 15



FOTOS: BANCO DE IMAGENS

Opções de Réveillons na Pampulha e outros locais de BH.
Página 19

EDITORIAL

Lutas diárias de quem se mantém no mercado



Chegamos ao final de mais um ano. Um ano nada fácil para a maioria das pessoas, em que tivemos uma série de notícias desagradáveis como atentados; violência; desemprego; corrupção desenfreada e descarada; intensa crise financeira, caos na saúde pública e na educação, entre outras. Infelizmen-

te sempre teremos notícias assim, mas o importante é que isso não seja referência para nossas vidas. Temos que fazer a nossa parte em busca de um mundo mais humano e lutar para que dias melhores cheguem logo. Só assim poderemos melhorar, pelo menos, as situações próximas e a nossa vivência com amigos e familiares.

O importante é manter o otimismo, mesmo em um cenário desfavorável: o dinheiro circulando menos; pessoas desempregadas ou trabalhando insatisfeitas por ganharem menos do que gostariam; empresas demitindo e outras lutando com todas as dificuldades para, pelo menos, sobreviver às baixas vendas, enquanto pagam impostos absurdos, taxas de todos os tipos, aluguel, conta de energia alta, e ainda tendo que lidar, muitas vezes, com funcionários desinteressados e oportunistas.

Difícilmente alguém faz ideia das lutas e dos desgastes que um empresário enfrenta para se manter no mercado. Uma vez ouvi do nosso querido Padre Gilson, em um dos encontros do Café com Oração,

promovido pela Cresap, que as empresas têm inimigos invisíveis, pessoas internas e externas que tramam contra e que é preciso crer, ser forte, se cuidar e se organizar para superar os momentos difíceis.

São muitas as empresas e pontos comerciais que fecham. Investimento alto, expectativa e, no fim das contas, não conseguem os resultados mínimos esperados. Sofremos juntos acompanhando tudo de perto e é por isso que, em edições como esta, valorizamos tanto o comércio local, mostrando as ações para as vendas de fim de ano.

Porém, no meio disso tudo há muitas conquistas, vitórias, elogios, reconhecimento e o prazer de fazer o que se gosta, como no nosso caso. Comemoraremos no ano que vem 10 anos de *Em Foco Mídia* e 10 anos do *Jornal Jaraguá em Foco*. No mês de dezembro divulgaremos a nossa 100ª edição. Um orgulho imenso para um empreendimento que começou de maneira tão simples, dentro de um quarto e com a ajuda publicitária de amigos e pessoas que acreditaram num trabalho que nem existia ainda. A confiança e o prazer de fazer este trabalho permitiu que ele chegasse aonde chegou.

Com muitas lutas, adaptações e mudança de equipe, chegamos a esta edição de novembro com mais de 40 empresas que acreditaram e investiram no jornal para destacar suas marcas. Por essas e outras, estamos traçando vários planos e ideias para 2018, quando faremos um trabalho muito além dos nossos impressos: ações sociais, palestras, parcerias, encontros de empresas e por aí vai. Queremos mostrar que com boas parcerias e união podemos superar

qualquer crise e buscar os melhores resultados.

Nesse meio tempo cuidaremos muito bem ainda dos nossos jornais *Cidade Nova em Foco* e *Em Foco Turismo*, assim como da revista *Pet em Foco*. Todos são muito bem aceitos pela população em geral, com redes sociais bastante movimentadas e servindo de inspiração para tantas pessoas, não só em BH, mas em outros estados e cidades, onde conseguimos também formar maravilhosas parcerias. E iremos reforçar ainda nosso trabalho com comunicação integrada, marketing e gestão de redes sociais, com uma equipe bem preparada para buscar os melhores resultados e, principalmente, visibilidade para as empresas que apostam em nossas ferramentas.

Enfim... não posso deixar de reforçar que publicidade não é gasto como muitos pensam, mas investimento. Sempre temos a expectativa de bons resultados e vendas através de um anúncio publicitário, mas na pior das hipóteses, sua marca será estampada em 25 mil exemplares, alcançando aproximadamente 100 mil pessoas bem próximas à sua empresa. Tudo isso num trabalho de total qualidade, com distribuição impecável, ótimos parceiros e uma significativa experiência e tempo de mercado. Acreditem e sejam vistos para serem lembrados!

Vamos em frente com confiança, determinação e a certeza de que, com muita luta, colheremos os frutos e com a benção de Deus teremos um país mais justo e dias bem melhores. Que assim seja!

Fabily Rodrigues (Diretor / Editor da Em Foco Mídia)
emfocomidia@emfocomidia.com.br

DEMORA A CHEGAR

VEM AÍ

EDIÇÃO

100

Jaraguá EM FOCO

2552.2525 | 3441.2725

Rua Conselheiro Galvão, 68 - Jaraguá
www.emfocomidia.com.br

EXPEDIENTE

O *Jornal Jaraguá em Foco* é uma publicação mensal da Em Foco Mídia voltada aos moradores e comerciantes dos bairros Jaraguá, Dona Clara, Aeroporto, Indaiá, Santa Rosa, Liberdade, São José, Ouro Preto, Castelo, Planalto, Itapoã e em parte do Universitário, São Luiz e Santa Amélia. Independente e imparcial, o principal objetivo do Jornal é informar, esclarecer, debater por meio de matérias, temáticas úteis e demais notícias. O Jornal é entregue gratuitamente (25 mil exemplares) em residências, comércios, clubes, empresas, dentre outros locais de grande circulação.



Direção / Jornalista Responsável

Fabily Rodrigues MG 09127 JP
(redação e edição)

Edição / Revisão

Cláudia Duarte e
Rodrigo Castelo

Jornalismo / Marketing

Fabily Rodrigues, Pedro Henrique
Dias, Rayssa Lobato e
Rodrigo Castelo

Diagramação e Design

Danilo Jacques

Estagiários

Fabiano Lana
e Leticia Polito

Fotos

Equipe Em Foco Mídia
e Banco de Imagens

Administrativo

Maria Cecília Burgarelli e
Matheus Augusto

Contato / Publicidade

(31) 3441-2725 / 2552-2525
99991-0125
99998-8686

Em Foco Mídia

www.emfocomidia.com.br
emfocomidia@emfocomidia.com.br

Endereço

Rua Conselheiro Galvão, 68
Jaraguá / CEP 31.255-750
Belo Horizonte - MG

Informações

Tiragem: 25 mil exemplares
Periodicidade: Mensal
Impressão: Gráfica Pampulha

JARAGUÁ INFORMA

Luziana Lanna em novo endereço no Jaraguá

A unidade Jaraguá da escola de idiomas Luziana Lanna está de casa nova. Desde o dia 13 de novembro, a instituição, que antes era na Rua Furtado de Menezes, passou a funcionar na Rua Izabel Bueno, 1339. De acordo com diretora e professora Kenya Lopes, o objetivo da mudança foi prezar pelo conforto e o bem-estar do aluno. "Tínhamos uma estrutura muito boa, mas não podemos deixar de pensar em um local mais acessível para todos. A nossa escola já é de renome no bairro, então chegou o momento de expandir, ir para um lugar mais privi-

legiado, com maior visibilidade. O nosso objetivo foi um conjunto de pensar no aluno, maior visibilidade e proporcionar uma melhor estrutura", finaliza.

Com mais de 20 unidades em Belo Horizonte e região metropolitana e quase 40 anos de atuação, a Luziana Lanna Idiomas conta com uma metodologia que respeita as individualidades dos alunos e estimula a essência de cada um com aulas personalizadas e interativas. A escola funciona de segunda a sexta, das 7h às 21h e aos sábados, das 8h às 12h. **Mais informações:** 2127-2922.

FABÍLY RODRIGUES



Novo conceito de padaria é inaugurado na Pampulha

DIVULGAÇÃO



A Avenida Portugal ganhou uma novidade na área de panificação. Inaugurada em outubro, a Hangar dos Pães é a primeira padaria *showroom* de equipamentos do Brasil, com proposta inovadora, especialmente em relação à tecnologia, peças alemãs, amplo espaço e vista privilegiada para um dos cartões-postais de Belo Horizonte.

Segundo o proprietário Rafael Siqueira, "o mercado mineiro precisa dessas inovações, e nós estamos trabalhando para atender às demandas comerciais e residenciais", ressalta. A padaria é uma espécie de *showroom* da Penatec, que trabalha

com venda, troca e manutenção de equipamentos para panificação.

O proprietário destaca ainda que, além de produtos de qualidade, a empresa preocupa-se em atender à população com preços de custo, mantendo o carinho com o cliente. "Temos o cuidado de mostrar à nossa clientela que ela é bem-vinda, e a padaria não é só uma novidade. Além do cuidado de trabalhar com pessoas, temos como meta resgatar o tradicionalismo sem perder a modernidade", finaliza. A Hangar dos Pães funciona diariamente, das 6h às 22h, na Av. Portugal, 4304. **Mais informações:** 3566-7063.

Michele Chin - 11 anos
5º ano - EF

EU
QUERO SER
PIANISTA,
VIAJAR E
SER FELIZ.

**SEUS FILHOS SONHAM.
A GENTE AJUDA A REALIZAR.**

Uma boa educação somada aos nossos valores. É assim que, há mais de 100 anos, formamos nossas crianças para que eles se tornem adultos felizes com suas escolhas. É por isso que o Santa Marcelina é hoje a casa de mais de 17 mil alunos em todo o país. Do Maternal ao Ensino Médio.

**COLÉGIO
SANTA
MARCELINA**

LIGUE E AGENDE UMA VISITA
TEL. (31) 3441-4988

www.santamarcelina.org.br/colegios/belohorizonte

Rede de Educação
Marcelinas
Belo Horizonte - MG

Tempo de solidariedade

O fim de ano aproxima-se e o espírito solidário aflora-se. As pessoas sensibilizam-se e mobilizam-se para ajudar o próximo, embora o ideal fosse que campanhas e conscientizações assim acontecessem durante todo o ano. Para quem faz uma doação, a sensação é de dever cumprido e um coração em paz. Para quem recebe, a felicidade de ganhar o que precisa.

Por esse motivo é que a Em Foco Mídia está de portas abertas para receber, até o dia 15 de dezembro,

alimentos não perecíveis, brinquedos, livros, roupas e produtos de higiene, que serão destinados a instituições carentes, a serem definidas de acordo com sugestões e necessidades. Contamos com a sua ajuda e solidariedade para tornar o Natal de muitas pessoas bem mais feliz!

O endereço para entrega é: Rua Conselheiro Galvão, 68 - Jaraguá. Horário de funcionamento: 9h30 às 12h e 13h30 às 18h30. Além disso, você poderá acompanhar as entregas em nossas redes sociais! **Mais informações:** 2552-2525.

INTERNET



PETIT GOURMET

RELEITURA DO CARDÁPIO

A Casa do Chef tem o prazer de convidá-los para uma deliciosa viagem ao mundo da gastronomia.

• MENU •

Creme de cebola
Brusqueta à moda do Chef
Bolinho de bacalhau

Risoto de Camarão
Nhoque de ervas ao molho bouguinone
Bobó de camarão
Moqueca de peixe
Filet a parmegiana
Filet ao gorgonzola

Brownie cake ao creme de limão
Delícia rústica
Macedônia de frutas da época

LOCAL E DATA

Restaurante Casa do Chef • Rua Conselheiro Galvão, 23 Santa Rosa (Jaraguá), BH
07 de Dezembro 2017 • Das 20 às 23 horas

INVESTIMENTO

R\$ 80,00 - incluso bebida

FAÇA SUA RESERVA

Reservas Limitadas 31. 3643.1002



Venha degustar essas delícias preparadas pelo Chef Ozeas Gonzaga. Conheça nossa carta de vinhos e aprecie a releitura do cardápio da Casa.

Matrículas Abertas

Turmas 2018

Educação Infantil
Ensino Fundamental
Ensino Médio

3441-0684

www.sistemapiaget.com.br



DROGARIAS TOTAL POPULAR

PLANALTO - BH/MG - AV. General Olímpio Mourão Filho, 1592 | 3327.4455 | 3327.4455 | 3495.1440

Alendronato 70mg c/4 MS. 109 7400 820 10	R\$ 2,99	Glimepirida 4mg c/30 MS. 14 381 0146 004-8	R\$ 7,99
Alopurinol 300mg c/30 MS. 10 181 0569 003-1	R\$ 5,99	Ginkgobiloba 80mg c/30 MS. 12 568 023 027-4	R\$ 5,99
Anlodipino 10mg c/30 MS. 14 381 0161 005-8	R\$ 3,40	Ibuprofeno 600mg c/20 MS. 103 7000 76010-7	R\$ 3,99
Atenolol 25mg c/30 MS. 14 381 0168 003-1	R\$ 0,99	Indapamida 1,5mg c/30 MS. 16 773 0353 004-0	R\$ 6,99
Atorvastatina 10 ou 20mg c/30 MS. 16 773 0145 002-3	R\$ 7,90	Lansoprazol 30mg c/28 MS. 16 773 0301 004-7	R\$ 12,90
Atorvastatina 40mg c/30 MS. 12 675 0134 010-5	R\$ 17,90	Losartana 50mg c/30 MS. 17 287 0428 015-9	R\$ 1,49
Cálcio 600mg + Vit D3 c/60 MS. 07 4306 610001 04	R\$ 9,99	Metformina 850mg c/30 MS. 12 568 0151 001-9	R\$ 2,89
Candesartana 16mg c/30 MS. 16 773 0390 007-7	R\$ 9,99	Nebivolol 5mg c/30 MS. 10 3706 89004-5	R\$ 22,90
Carvedilol 25mg c/30 MS. 105 250038 006-4	R\$ 7,99	Nimesulida 100mg c/12 MS. 1 6773 0445	R\$ 0,99
Cialis diário 5mg Genérico c/30 MS. 10 235 1134 004-9	R\$ 19,90	Omeprazol 20mg c/56 MS. 10 535 0090 005-8	R\$ 3,99
Cialis 20mg Genérico c/4 MS. 10 235 1134 009-1	R\$ 6,99	Ômega 3 1.000mg c/60 MS. 65 204 0103 001-5	R\$ 9,99
Ciprofibrato 100mg c/30 MS. 11 300 1014 002-1	R\$ 15,90	Pantoprazol 20mg c/28 MS. 10 047 0307 003-5	R\$ 2,99
Clopidogrel 75mg c/28 MS. 11 300 1014 002-1	R\$ 12,99	Pantoprazol 40mg c/28 MS. 14 107 0072 004-7	R\$ 5,99
Doxazosina 2mg c/30 MS. 10 370 0536 004-2	R\$ 8,90	Polivitaminico + Polimineral A-Z c/90 MS. 25859018/0006-89	R\$ 19,99
Doxazosina 4mg c/30 MS. 10 497 1234 007-4	R\$ 14,99	Risedronato 35mg c/4 MS. 102 3509 74003-5	R\$ 19,90
Enalapril 20mg c/30 MS. 14 381 0144 004-7	R\$ 2,99	Rosuvastatina 10mg c/30 MS. 16 773 0328 003-6	R\$ 9,99
Fenofibrato 200mg c/30 MS. 10 235 094-2	R\$ 24,99	Rosuvastatina 20mg c/30 MS. 16 773 0328 009-5	R\$ 19,99
Finasterida 1mg c/30 MS. 10 370 0592 006-4	R\$ 6,99	Sinvastatina 40mg c/30 MS. 10 535 0134 007-2	R\$ 5,99
Finasterida 5mg c/30 MS. 10 370 0592 006-4	R\$ 12,99	Tansulosina 0,4mg c/30 MS. 15 423 0182 002-6	R\$ 39,90
Furosemida 40mg c/20 MS. 1.0370.0343.004-3	R\$ 1,99	Viagra Genérico c/8 MS. 10 047 04790 011-2	R\$ 3,99

PROMOÇÃO VÁLIDA SOMENTE COM A APRESENTAÇÃO DESTES
Ofertas válidas até 15/12/2017

**BETIM/MG - Avenida Amazonas, 275
Centro.
2572.0640 | 2572.0740**

**BARREIRO - Belo Horizonte/MG - Avenida
Sinfrônio Brochado, 726
2555.0640 | 2552.0740**

A RED BALLOON É UMA ESCOLA ESPECIALIZADA EM CRIANÇAS E ADOLESCENTES.

- Mais de 45 anos de experiência;
- Maior carga horária do segmento, com 4 horas semanais;
- Prazer e naturalidade no aprendizado;
- Experiência em inglês, em diversos contextos;
- Mais de 90% de aprovação nos exames de Cambridge.

UNIDADE PAMPULHA
3786-8605
Av. Santa Rosa, 641,
São Luiz.

CONHEÇA TAMBÉM:
LOURDES
SION
VILA DA SERRA



**MATRÍCULAS
ABERTAS**
REDBALLOON.COM.BR

**Red
Balloon**
Inglês a partir dos 3 anos

EVENTOS

Leitura na Praça destaca a importância de um mundo mais sustentável

A importância da natureza e como preservá-la. Esse foi um dos temas abordados no Projeto Leitura na Praça – “Ser criança é natural” – do Colégio Dona Clara, realizado no dia 18 de novembro, na Praça Miriam Brandão. Os trabalhos apresentados tiveram como tema a reciclagem e a transformação de materiais descartáveis enfatizando a importância da coleta seletiva. Foi abordada também

a preservação das espécies.

O projeto tem como objetivo formar bons hábitos e levar para o universo da criança a necessidade de se construir um mundo melhor. “O evento está muito bonito e muito colorido e fiquei surpresa em ver a quantidade de pais e alunos participando dos projetos. O colégio está de parabéns”, ressalta Luciana Dias, mãe de um aluno.

Mais informações: 3497-6919.

FOTOS: FABILY RODRIGUES



Cafeteria realiza eventos externos

Já pensou em realizar a confraternização de fim de ano da sua empresa ou uma reunião entre amigos em uma aconchegante cafeteria? A Nata do Café, no bairro Dona Clara, já conhecida por seus cafés especiais e seu café coado, realiza eventos internos e externos em Belo Horizonte.

Segundo as sócias e proprietárias, Amanda de Souza Barbosa Oliveira e Viviane Regina Favato Bárbara, a cafeteria tem como objetivo trazer para a região um serviço diferenciado e conta com estrutura para os mais variados eventos. “Já trabalhávamos com eventos internos no nosso espaço e, com isso, surgiu a pro-

posta de realizarmos eventos fora, como um “Café com Fraldas” no lugar do tradicional chá de fraldas, em que montamos a nossa cafeteria no salão de festas do prédio de uma cliente”, ressaltam.

Durante os eventos são servidos café espresso, cappuccino, mocha italiano, bebidas geladas, além de comidas. Os pacotes são fechados de acordo com o interesse do cliente. A proposta tem como intuito surpreender os convidados, dar um toque diferente e sair do tradicional. A Nata do Café tem capacidade para até 30 pessoas e funciona de segunda a sábado no período da tarde.

Mais informações: 99348-5602.

Casa do Chef apresenta Noite Gourmet

O restaurante Casa do Chef, inaugurado este ano no bairro Jaraguá, apresenta mais uma novidade: a Petit Gourmet. A noite, programada para o dia 7 de dezembro, será uma releitura do cardápio, com uma viagem ao mundo da gastronomia. Segundo o Chef Ozéas Gonzaga, proprietário do restaurante, a ideia é apresentar para o cliente o que a casa tem de me-

lhor. “Vai ser uma noite especial, regada a champanhe, chopp, refrigerante, suco, coquetéis e onde teremos também pequenas porcelanas para degustação dos pratos e temperos da casa. O conceito é a degustação de diferentes pratos, com consumo incluído no valor da entrada, que vai ser de R\$ 80,00”. O evento acontecerá das 20h às 23h. **Mais informações:** 3643-1002.

No Colégio Dona Clara cada criança é única. Toda a equipe de profissionais tratam nossos filhos com carinho, atenção e respeito.

A escola oferece ensino de qualidade, onde as crianças aprendem e desenvolvem competências e habilidades; dentro de um ambiente agradável e acolhedor.

Com isso posso observar diariamente o desenvolvimento da minha filha Luiza. Ela adora vir para a escola, o que demonstra que aqui ela está feliz.

Luciana e
Carlos José
pais da aluna
Luiza Amaro



ADMISSÃO NOVOS ALUNOS 2018

AGENDE AVALIAÇÃO PEDAGÓGICA

www.donaclara.com.br

☎ 3497 6919 📞 9 9755 4313

Colégio
Dona Clara

25
ANOS

📍 Av. Sebastião de Brito, 780
Bairro Dona Clara · BH/MG



Ping Pão
PADARIA

NATAL PREMIADO

Compre e Concorra

A cada R\$20,00 em compras, incluindo produtos de fabricação própria, nas padarias participantes, o cliente receberá um cupom para concorrer a um carro 0km e 5 máquinas de café da Três Corações!



Promoção Válida entre os dias
13/11 e 25/12



E MAIS:

Sorteio Exclusivo para
clientes Ping Pão:

5 Máquinas de café Três Corações
5 Cestas com produtos Ping Pão

O sorteio ocorrerá dia 28/12 às 18 horas na sede da Amipão.
Certificado de autorização CAIXA nº 6-2121/2017

PAMPULHA INFORMA

Escola de idiomas promove aula aberta para população

A escola de idiomas Red Balloon, Unidade Pampulha, realizou no dia 21 de outubro uma amostra de aula aberta com o objetivo de apresentar o seu método de ensino para escolas da região e interessados em conhecer o trabalho desenvolvido pela instituição.



FOTOS: FABILY RODRIGUES

De acordo com a professora e responsável pela comunicação da escola, Flávia Velloso Bruschi, a finalidade do evento é mostrar a prática dentro de sala de aula. "A Red Balloon é uma escola de inglês com uma metodologia lúdica e desenvolvida especificamente para crianças a partir de três anos. Por isso, realizamos uma espécie de escola aberta para apresentarmos o nosso trabalho pedagógico e mostrar como funcionam as atividades dentro de sala de aula,

além da rotina dos alunos", revela.

A escola trabalha com alunos de três a 16 anos, com métodos para crianças e adolescentes, obtendo resultados notórios. Além de um aprendizado sólido, oferece carga horária adequada para a fluência no idioma, com atividades adequadas para cada faixa etária. Flávia ressalta que um dos objetivos é tornar o ensino de inglês uma aula leve, e não cansativa. A Red Balloon Pampulha está localizada na Avenida Santa Rosa, 641. **Mais informações:** 3786-8605.

Instituição infantil realiza Mostra Cultural

Conhecimento é algo que nunca se esgota. Foi nesse intuito que a Canguru Escola para Infância realizou, no final de outubro, uma mostra cultural com apresentações de alunos de um a cinco anos, com o objetivo de incentivá-los a estudar, investigar e experimentar diferentes situações. Cada turma ficou responsável por um tema – escolhido pelas crianças – que foi exposto para toda a escola.

"O objetivo final do projeto é compartilhar o conhecimento com a comunidade

escolar", ressalta a professora do Infantil 5, Eleessandra Helena Ribeiro. Segundo ela, "a mostra traduz o conhecimento adquirido com o projeto, através de trabalhos, vivências e muitas experiências".

A exposição contou com temas sobre o desenvolvimento gráfico, sentimentos, natureza, pássaros e animais em geral. A Canguru Escola para Infância está localizada na Avenida Santa Rosa, 756, São Luiz. **Mais informações:** 3403-2349.



Matrículas Abertas 2018

Há mais de 10 anos oferecendo um espaço acolhedor com segurança, carinho e respeito pela infância!



Berçário e educação infantil



Av. Santa Rosa, 756, Bairro São Luiz - BH/MG | (31) 3403-2349 ou 99390-2200

@CanguruEscolaparainfancia | @canguruvescolaparainfancia | @Escolacanguru

HERBALIFE NUTRIÇÃO
Consultor Independente Herbalife

Luciano Bretas | 31 99981-6106

www.herbashow.net

Mais vida para o seu Corpo

- SEM LACTOSE
- SEM AÇÚCAR
- ESTABILIZANTES E EMULSIONANTES
- BAIXO EM CALORIAS
- FORTE EM FIBRA
- 100% DIÁLISE

FÓRMULA PIZZARIA

2511-3113

Av. Portugal, 4273 - Itapoã

ATENDIMENTO DE SEGUNDA A SEGUNDA

facebook.com/formulapizzaria

Instagram: @formulapizzariaoficial

www.formulapizzaria.com.br

Seu futuro nunca esteve tão presente

EXTENSIVO
Novas turmas:
FEVEREIRO 2018



Digite o código de acordo com seu turno
MEUDESCONTOMANHA,
MEUDESCONTOTARDE ou
MEUDESCONTONOITE
para ganhar um superdesconto

Desconto especial para
alunos de Escola Pública*
e ex-alunos do CENPRO*

Jaraguá 3443-5574
Rua Intendente Câmara, 536

Anexo 3443-5574
AEROPORTO PAMPULHA
Rua Boa Ventura, 1557 / 2º andar

NOVIDADE
2018

Pré ENEM 2018

cenproconcursos.com.br



* Candidato deve se apresentar pessoalmente em uma das secretarias comprovando sua condição com o histórico escolar

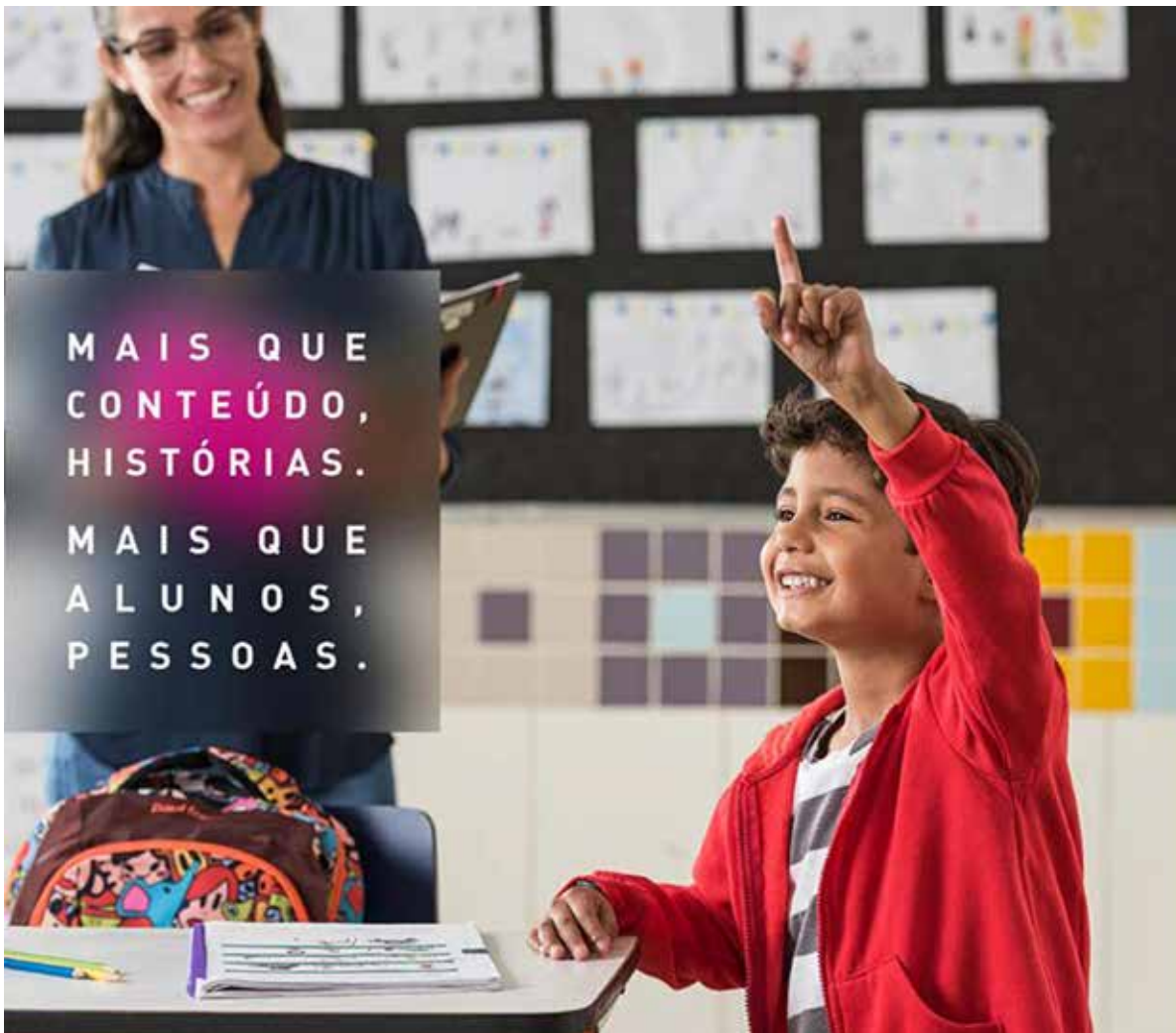

MAIS QUE
CONTEÚDO,
HISTÓRIAS.
MAIS QUE
ALUNOS,
PESSOAS.



A escola da primeira infância

MATRÍCULAS ABERTAS

Berçario | Educação Infantil
Horário parcial e Integral

(31) 3427-6087

Rua Amável Costa, 56 | Jaraguá
Facebook.com/officinasdasletras.1



Desde 2005, a Companhia do Sertão oferece o melhor atendimento e produtos a custo baixo, com uma variada lista de fornecedores e marcas renomadas, qualidade comprovada e ótimas condições de pagamento. Na loja virtual é possível comprar medicamentos veterinários, produtos para a saúde e suplementação animal com conforto e segurança.



SUPLEMENTO PARA CAVALOS E COMPLETA LINHA DE REPRODUÇÃO EQUINA
Consulte nossas entregas

Av. Vereador Cícero Ildefonso, 396 Loja A - (antiga Av. Delta)
João Pinheiro

(31) 3443-6884 / (31) 98778-9936 - Whatsapp

atendimento@companhiadosertao.com.br
www.companhiadosertao.com.br



Rua Izabel Bueno, 1.037
Jaraguá

o melhor do açaí



Colégio
Santa Branca

MATRÍCULAS ABERTAS

O espaço ideal para o seu filho.

- ▶ Preparação para o ENEM
- ▶ Maternal ao Ensino Médio
- ▶ Horário Integral
- ▶ Judô, Ballet, Futsal, Natação, Hidroginástica



Rua São João da Lagoa, 380 - Santa Branca
www.colegiosantabranca.com.br
3889-6616



Comerciantes da Pampulha traçam

Caminhar pelas ruas da região onde você mora, cumprimentar os vizinhos e comprar tudo aquilo de que precisa. Essa cena é típica de quem frequenta e valoriza o comércio de bairro. E pensando no bem-estar dos moradores, o comércio de rua da região da Pampulha diversificou-se significativamente nos últimos anos e tornou-se uma ótima opção para compras devido à praticidade e à rapidez. Lojas de roupas, calçados, cosméticos e utilidades domésticas multiplicaram-se e formaram núcleos importantíssimos na região. E, mesmo em um cenário muitas vezes desfavorável, devido à crise econômica que se tornou pauta constante em rodas de conversas e na mídia, os lojistas da região se mantêm fortes e com boas expectativas para a melhor época do ano para o seu negócio: o Natal.

Para driblar a crise, muitos comerciantes foram em busca de alternativas para melhor atender seus clientes e, assim, alcançar um público maior. O Jornal *Jaraguá em Foco* ouviu alguns deles, que relataram as novas ações adotadas para que seja possível passar um final de ano com boas perspectivas de vendas e, assim, retomar os bons índices de crescimento de outros anos.

Benefícios e estratégias

Com a chegada do fim de ano é natural que as pessoas já comecem a se programar para as compras de Natal.

FOTOS: RAYSSA LOBATO



Cacau Show



Delux

Segundo dados da Pesquisa Mensal de Comércio (PMC), há uma estimativa que mostra que as vendas do comércio varejista cresceram 0,5% em setembro na comparação com o mês anterior. Em relação a setembro de 2016, a alta foi de 6,4%. O acumulado deste ano foi de 1,3%. Para a Confederação Nacional do Comércio de Bens, Serviços e Turismo (CNC), os dados confirmam as boas expectativas sobre o comportamento das vendas neste fim de ano. A CNC espera que o varejo movimente R\$ 34,7 bilhões.

Os comerciantes apostam em variados produtos que possam atingir diferentes públicos. Dentre as estratégias estão a busca por novos fornecedores, a criação de promoções e a diversificação nos itens oferecidos. A

proprietária da loja Delux, Cleyde Almeida Lage Duarte, ressalta que para esta época do ano procurou produtos diferenciados para melhor atender seus clientes. "Fomos em busca de produtos mais acessíveis e que possam atender desde o cliente que quer presentear com uma lembrancinha para amigo oculto até o que precisa de um vestido de festa, ou algo com maior custo-benefício. Queremos que encontrem um produto bacana, com preço legal e que possam presentear a todos".

O cuidado ao pensar no cliente e buscar atender da melhor forma mostra como o comércio da região está focado em eficiência. Planejando a melhor forma de receber os moradores da região, a proprietária da loja Essencial



- Cobertura Fixa em Lona
- Cobertura em Telha Sanduíche
- Cobertura Mista Telha Sanduíche Poli Alveolar
- Cobertura em policarbonato compacto
- Cobertura em policarbonato alveolar
- Toldos Articulados



(31) 3657-7100

Rua General Aranha, 190 – Pampulha
www.coberturastoledo.com.br

CERCA ELÉTRICA • ALARME • CFTV • TELEFONIA EM GERAL • FECHADURAS • PORTÕES ELETRÔNICOS • ANTENAS UHF E CONVERSORES DIGITAIS

Se você quer sistemas de segurança, redes e telecom que funcionam como uma orquestra, escolha Intelbras.



GRUPO ALFA & ÔMEGA
SEGURANÇA ELETRÔNICA
RASTREADOR VEICULAR
TV POR ASSINATURA

(31) 3528-2100

WWW.GRUPOALFAEOMEGA.COM.BR

VENDAS / SERVIÇOS - REPAROS / MANUTENÇÃO
INSTALAÇÃO / PROJETOS



DELUX
Moda Feminina



A Delux preparou uma variedade de produtos para você presentear neste natal!

Com muito estilo e preço baixo.

Delux Moda Feminina
deluxmodas@yahoo.com.br

metas para as vendas de fim de ano



Essencial



Guaxinim



FABÍLY RODRIGUES

Morana

Moda Íntima, Carla Renata Alves, mais uma vez foi atrás de ações para se diferenciar. “A nossa perspectiva é de um Natal melhor do que os dos últimos anos. Pensando no bem-estar de todos, contamos com um mix variado de produtos. A nossa loja oferece também aos clientes promoções de vale-compras e brindes”, conta.

Crescimento e fortalecimento

Há alguns anos existe uma disputa entre o comércio local e os grandes centros urbanos e shoppings. Porém, há de se destacar o desenvolvimento das lojas da região, que disponibilizam uma diversidade de produtos, atendimento diferenciado e ótimos preços. Para Francelini Brant, proprietária da unidade Jaraguá da Cacau Show, o comércio da região nos últimos anos tornou-se completo e variado. “Nas lojas da Cacau Show dos bairros podemos oferecer um atendimento mais personalizado, sem as imensas filas que se formam nas lojas dos grandes

shoppings de Belo Horizonte. O principal benefício do comércio de bairro é a possibilidade de o cliente realizar as suas compras próximo de casa sem perda de tempo e deslocamentos curtos e até sem custos de estacionamento”, ressalta.

Opinião semelhante tem a proprietária da Guaxinim Moda Infantil, Tercia Cristina Tavares. Ela destaca o atendimento personalizado dos comércios de bairro e a facilidade de estacionamento como pontos principais para o momento das compras. “Temos um atendimento personalizado para os nossos clientes, diretamente com os proprietários, além do diferencial nas embalagens. Por mais simples que seja o presente, uma embalagem faz toda a diferença”. A proprietária ainda se diz confiante para o Natal deste ano. “O comércio está tendo uma reação. Este mês de novembro está sendo melhor que o do ano passado. Nosso site já está planejado para as vendas virtuais e também a nossa loja física. A estimativa

é de um dezembro muito melhor”, finaliza.

É importante observar e destacar a mobilização do comércio nesta época e como as vendas poderiam alcançar melhores resultados se os lojistas locais mobilizassem-se em prol de ações conjuntas. Como por exemplo, iniciativas para captação de novos clientes, fidelização desses compradores com bom atendimento, bons produtos e preços acessíveis para todos.

Para o bom resultado de uma ação é importante que os moradores valorizem os comércios de suas regiões e busquem conhecer de fato o que é oferecido, pois muitas vezes as opções são melhores que de grandes centros comerciais. E há mais vantagens: a possibilidade de negociar preços e prazos diretamente com o proprietário e a proximidade de casa. No mais, boas compras e um ótimo Natal para todos! **(Rayssa Lobato)**

CONTINUA NAS PÁGINAS 15 e 17



Essencial

LUPO LUPO

DICA DE PRESENTE ESSENCIAL PARA O NATAL

Trabalhamos com feminino, masculino e infantil. Tamanhos especiais!

A loja conta com os últimos lançamentos em moda íntima, praia, fitness, linha noite, cintas, modeladores e meias em geral, feminino, masculino e infantil.

 <p>Sunga Boxer R\$64,95</p>	 <p>Pijama infantil a partir de R\$24,95</p>	 <p>Soutien aderente Lupo R\$94,95</p>	 <p>Conjunto calcinha e soutien a partir de R\$59,95</p>	 <p>Cueca slip 100% algodão R\$16,95</p>
 <p>Calça montaria Lupo R\$104,95</p>	 <p>Biquini infantil R\$54,95</p>	 <p>Camisa Polo R\$59,95</p>	 <p>Havaianas a partir de R\$29,95</p>	 <p>Pijama masculino 100% algodão R\$59,95</p>
 <p>Tomara que caia a partir de R\$64,95</p>	 <p>kit cueca infantil lupo c/ 3 R\$34,95</p>	 <p>Pijama pescador R\$69,95</p>	 <p>Tubinho R\$104,95</p>	

Rua Bolivar Mineiro, 435, loja 3 - Dona Clara • **3497-1343**

Horário de funcionamento: segunda a sexta de 9h às 20h e sábado de 9h às 18h • [@essencialmodaintimabh](https://www.instagram.com/essencialmodaintimabh)



SONHO DE Natal

Se é especial, é Morana.
OS MELHORES PRESENTES

concorra a um
CARRO 0 KM

A CADA R\$120,00

MORANA

PAMPULHA • Av. Coronel José Dias Bicalho, 849
Tel.: 3415-7413 | 9-9171-0288

Apresente este recorte na Morana Pampulha e
GANHE* UM BRINDE na compra de qualquer valor.

*Válido somente na Morana Pampulha.



DICAS DE PRESENTES

Mais uma vez divulgamos as dicas dos nossos anunciantes para ajudar aquelas pessoas que querem comprar presentes para o Natal, amigo-oculto ou mesmo para uma confraternização. Como sabemos que nem sempre é fácil presentear, resolvemos dar um auxílio. O objetivo é contribuir para a lembrança e escolha do melhor presente sem a necessidade de ir para longe, ter de enfrentar o tumulto de fim de ano em *shoppings* e no centro da cidade.



CACAU SHOW (2511-6732)

- Panettone Trufado Belga 750g - **R\$ 66,90**
- Delícias Gourmet 280g - **R\$ 49,90**
- Kit Brinde de Ano-Novo 130g - **R\$ 30,90**



ESSENCIAL MODA ÍNTIMA (3497-1343)

- Kit Meia Infantil Lupo - **R\$ 29,95** (três pares)
- Baby Dol (malha adulta) - **R\$ 39,95**
- Kit Cueca Boxer Lupo - **R\$ 41,95** (duas unidades)



GUAXINIM (3496-6201)

- Macacão Anjos Baby - **R\$ 129,90**
- Tênis de luz unicórnio - **R\$ 149,90**
- Camiseta Tigror T Tigre baby - **R\$ 49,90**



DELUX (3427-0303)

- Saia - **R\$ 149,90**
- Brinco - **R\$ 19,90** | Colar - **R\$ 29,90**
- Bolsa - **R\$ 149,90**



MORANA (3415-7413)

- Conjunto com Pedras Zircônia - **R\$ 189,90**
- Conjunto com Flores Zircônia - **R\$ 299,00**
- Brincos com base/gota Navetes e círculo Zircônia - **R\$149,90**



A NATA DO CAFÉ (99348-5602)

- Cestas diversas - **R\$ 59,90**



PEGADA PET (3582-8004)

- Peitoral Solf Walk - **R\$ 95,99**
- Buddy Nylon Graveto (brinquedo) - **R\$ 39,90**
- Cat laser Pet Game (lanterna de metal) - **R\$ 42,99**



MR. BARBOSA (3327-0190)

- Shampoo para barba com esfoliante - **R\$ 40,00**
- Shaving gel para barbear - **R\$ 30,00**
- Balm para amaciar a barba - **R\$ 40,00**

Cafeteria
a Nata
do Café

Cafés especiais
Ambiente climatizado
Espaço para eventos

@anataadocafe anataadocafe

Av.: Sebastião de Brito-392-Dona Clara-Tel: 31 99348-5602

www.guaxinimmodas.com.br

COLEÇÃO PRIMAVERA VERÃO

Guaxinim

Rua Cyro Vaz de Melo, 581
Dona Clara

3496-6201



Escola Infantil Pequetitos, lugar de criança feliz!

ESCOLA INFANTIL

PEQUETITOS

Berçário - Maternal (1, 2 e 3) - Infantil (1 e 2)

Rua Coronel Marcelino, 292 - Jaraguá • 3082-7601



HANGAR
DOS PÃES

f /padariahangardospaes @hangardospaes
hangardospaes.com.br

Venha conhecer um novo conceito em padaria em Belo Horizonte: **Padaria Hangar dos Pães**. Trabalhamos diariamente com *buffet* especial de **café com pães, produtos artesanais, bolos, biscoitos, tortas, doces, pizza feita na hora, sushi e massas**. Esperamos você para relaxar em um ambiente superaconchegante, admirando um dos cartões-postais mais lindos da cidade.

VENHA SABOREAR MOMENTOS INCRÍVEIS!

*Oferecemos estacionamento exclusivo para clientes.



Avenida Portugal, 4304 - Pampulha - Belo Horizonte/MG

ENQUETE

Comerciantes contam seus preparativos para o Natal

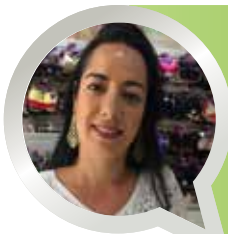

“A loja já está abastecida com os mais variados produtos para moda íntima, adulto e infantil. Trabalhamos com um mix variado e, durante o período de Natal, oferecemos aos clientes promoções de vale-compras e brindes. Acredito em um final de ano bem promissor e nossa variedade de produtos contribui significativamente para isso.”

Carla Renata Alves, Proprietária da Essencial Moda Íntima



“Temos um atendimento personalizado para os nossos clientes, que é feito diretamente com os proprietários, além do diferencial nas embalagens. Por mais simples que seja o presente, uma embalagem bem feita faz toda a diferença. Nosso site já está preparado para as vendas virtuais, assim como a loja física. A perspectiva é de um dezembro muito positivo.”

Tercia Cristina Tavares, Proprietária da Guaxinim Moda Infantil



“Temos a expectativa de um Natal melhor que dos últimos anos, já que a economia começa a dar sinais de recuperação e o aumento do movimento nas lojas traz a energia positiva que tanto fazia falta. Estamos reforçando as nossas equipes e ampliando o horário de atendimento para atender melhor aos nossos clientes.”

Francelini Brant, Proprietária da unidade Jaraguá da Cacau Show



“Procuramos trazer para a loja produtos com preços acessíveis para que todos possam presentear. Temos como foco atingir o que a pessoa está procurando. Seja uma lembrancinha para confraternização ou um vestido de festa. Prezamos em atender a todos os públicos com preços variados.”

Cleide Almeida Lage Duarte, Proprietária da Delux

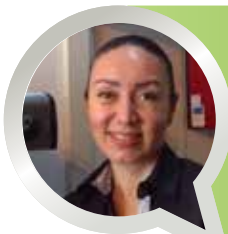

“Estamos muito animadas para a chegada do Natal, pois é uma época em que as pessoas querem ter a família e os amigos por perto. E nada melhor que um bom café para acompanhar esses momentos. Será um final de ano muito positivo e estamos otimistas por um 2018 bem melhor.”

Viviane Regina Favato Bárbara, Sócia-proprietária da cafeteria A Nata do Café



“Trabalhamos durante todo o ano com muito otimismo. No Natal não é diferente: a expectativa é ótima! Já no início de novembro iniciamos as adequações na equipe, no mostruário e no estoque para atender à demanda. Acreditamos que assim possamos contribuir com um ambiente renovado e agradável para nossos clientes celebrarem o Natal.”

Fabiano Tensol, Sócio-proprietário da Mangabeiras Cortinas



★ **Panettone Trufado**
NOVO!
Intensidade 750g
Panettone tradicional com gotas de chocolate 55% cacau, recheio de trufa 34% cacau e cobertura de chocolate 70% cacau.
R\$ 61,90 cada



Panettone Trufado laCreme 750g
Panettone tradicional com gotas de chocolate, recheio com trufa laCreme e cobertura com chocolate ao leite laCreme.
R\$ 61,90 cada

Cacau Show Castelo
Avenida dos Engenheiros, 760 – Bairro Castelo
Telefone: 31 3474-6121

Cacau Show Jaraguá
Rua Izabel Bueno, 760 – loja 19 – Bairro Santa Rosa
Telefone: 31 2511-6732

Cacau Show Mineirão
Abraão Caram, 812 – Bairro São Luiz
Telefone: 31 3396-1896



12 anos



Bar e Restaurante

Bar e Restaurante Sapão Taioba
 Rua Conselheiro Galvão, 71 - Jaraguá - BH
3427-7777



Opções de Réveillons na Pampulha

Mais um ano está prestes a se iniciar e várias pessoas ainda não decidiram o local em que irão celebrar esse momento. Para quem resolveu ficar em BH, opções não faltam, especialmente na região da Pampulha. Confira algumas opções para comemorar a chegada de 2018.

JARAGUÁ COUNTRY CLUB

Atrações: Banda Brilhantina e Os Baianeiros
Informações e vendas: 3490-9109 / 9110

Réveillon AABB

Atrações: Banda H Fox
Informações e vendas: 3439-9900 e www.aabbbh.com.br

IATE

Atrações: César Menotti e Fabiano, Fernando e Sorocaba e MC Livinho
Informações e vendas: (31) 99100-0000

28° SHOW DE FOGOS TV ALTEROSA

Informações: 3263-5474

PIC

Atrações: Banda Êxito e Banda Estratégia
Informações e vendas: (31) 3516-8282



INTERNET

VIRADA FEST (Mansão Pampulha)

Atrações: Grupo Akatu, Davi Ferraz, Felipe Hott, Caio Moreira e Vitor Augusto
Informações e vendas: (31) 4141-5151

OUTROS PONTOS

HOTEL OURO MINAS

Atração: Banda Enne e DJ
Informações: (31) 3429-4001 / www.ourominas.com.br

HOTEL OTHON PALACE

Atração: Banda Música & Cia
Informações e vendas: (31) 2126-0000 / www.othon.com.br

MIX GARDEN

Atrações: Dilsinho, Os Baianeiros, Sunga de Pano, Matheus & Gabriel e DJs. **Informações e vendas:** (31) 3581-3722 / www.centraldoseventos.com.br

ESPAÇO MEET PORÇÃO

Atrações: Thiago Carvalho, Mais 80, DJ Lutti e Rafa Santos
Informações e vendas: (31) 3293-8787 / www.centraldoseventos.com.br

RÉVEILLON WEEKEND CHALEZINHO

Atrações: Henrique e Diego, Samba Brother e DJs
Informações e vendas: www.sympla.com.br

BHS Construtora
Projetos, Construções e Reformas

Realizamos o sonho de sua reforma ou construção, para você começar **2018** de casa nova!

3566-5227 | 98701-9019 | www.bhsconstrutora.com

COLÉGIO CRISTÃO EFIGÊNIA TOBIAS
Árvore da Vida 30 Anos

Famílias que têm **OBJETIVO**
Elas sabem o que querem!

Do Maternal II ao Ensino Médio
Integral e Parcial • Turmas Reduzidas
Equipe Totalmente Especializada

Matrículas Abertas 2018

3495-1649 | 3047-4749

Unidade I Ensino Fundamental ao Ensino Médio - Av. Dr. Cristiano Guimarães 755 - Planalto | Unidade II Educação Infantil - Rua dos Pica Paus 266 - Vila Clóris

Centro Educacional Iza Rizzotti
Berçário e Educação Infantil
www.ceir.com.br

OPORTUNIDADE

EDUCAÇÃO SE FAZ NA PRÁTICA, COM CUIDADO DE QUEM AMA EDUCAR

MATRÍCULA 2018!

20%* pela indicação de um amigo que efetivar sua matrícula conosco*

*desconto não cumulativo (consulte regulamento)

ALIAS EXTRACURRICULARES: CAPOEIRA, BALLET, CIRCO, JUDO E INGLÊS

OPÇÃO DE HORÁRIO INTEGRAL

LANCHE FORNECIDO PELA ESCOLA A PARTIR DO MATERNAL II

MATRÍCULAS ABERTAS!

GARANTA JÁ SUA VAGA!

Rua Jornalista Waldir Lau,
421 - Itapoã.

(31) 3441.5142
(31) 3494.3053

ESCOLA LEGAL 2018
ESCOLA CONVÊNIO

invista em
SEMENTES
que valem a pena
CULTIVAR



**MATRÍCULAS
ABERTAS**

DO MATERNAL AO ENSINO MÉDIO

IE MP
INSTITUTO EDUCACIONAL
MANOEL PINHEIRO

ei.
escola da
inteligência
Educação Socioemocional

ESCOLA PARCEIRA
Bernoulli
Sistema de Ensino



(31) 3445-2852

www.manoelpinheiro.com.br

[manoelpinheiroiemp](https://www.facebook.com/manoelpinheiroiemp)



[@mbbarbearia](https://www.facebook.com/mbbarbearia) [@misterbarbosabarbearia](https://www.instagram.com/misterbarbosabarbearia)

Desejamos a todos nossos clientes
um Excelente Natal!



MR. BARBOSA
BARBEARIA TRADICIONAL

3327-0190

R. Izabel Bueno, 1.047 - Jaraguá

JARAGUÁ CONTA SUA HISTÓRIA

Exemplo de vida bem vivida

Francisco Ferreira Campos, 76 anos, aposentado

LETÍCIA POLITO



Humilde, educado e sereno. Esse é Campos, como gosta de ser chamado. "Nada de senhor!", disse em meio a algumas risadinhas. Nascido em 7 de dezembro de 1941, Francisco Ferreira Campos carrega no olhar uma paixão pelo bairro Jaraguá.

Patologista há 49 anos, é pai de duas mulheres e de dois homens

e tem quatro netos. A primeira vez que veio visitar o bairro foi em 1959, quando inscreveu-se no quartel da Aeronáutica, onde trabalhou por longos anos. Campos tinha um lote na Avenida Pedro I, mas gostou tanto do Jaraguá que resolveu continuar a vida por aqui.

"Antigamente não existiam avenidas e ruas como hoje. Eram estradinhas e as árvores ficavam no meio da rua", lembra. Após a compra de sua casa, na qual mora até hoje, trouxe a esposa para conhecer o novo lar da família. "Ela saiu triste daqui. Não havia casas, ônibus,

comércios... não tinha nada!", relembra, saudosos.

Campos conta também que era comum a presença de animais. "Uma vez minha filha, com dois aninhos, chegou perto de mim e falou que tinha um bicho lá atrás (na cozinha). Pensei que era cachorro ou gato e fui até o lugar. Cheguei e me deparei com uma cobra coral no fundo da minha cozinha", relata. Segundo ele, era preciso tampar a parte de baixo das portas para se sentirem seguros. Mas, com muita luta, ele criou filhos, netos e viveu ao lado da mulher por muitos anos no bairro Jaraguá. "Gosto muito daqui, de verdade. Só me mudo quando morrer", brinca.

Conselhos

Francisco é um homem de muitas qualidades e, a partir de sua vivência e percepção, adora criar frases, muitas delas motivacionais. Pedimos que resumisse sua história em uma e saiu-se com esta: "Vencer sem lutar é triunfar sem glória", disse, convicto. Atuante na Igreja Santo Antônio, aconselhou-nos com outra de suas frases: "Coloque sempre Deus à frente de sua vida. Só assim chegará à vitória". Ministro na paróquia, chegou a fazer homilia e a celebrar cultos, a pedido de Padre Lourival. Tem o dom de interpretar e de se comunicar bem. "Sou desinibido. Senti-me bem pregando o

evangelho para as pessoas que estavam presentes", relembra, com um sorriso no rosto.

"O bairro melhorou muito. Posso dizer que uns mil por cento!", brinca o patologista. Antes, Campos precisava ir até a outros bairros mais movimentados e até o centro da cidade para comprar remédios. E era importante levar um pequeno estoque para casa. Hoje, mora quase em frente a uma grande farmácia e tem fácil acesso a tudo.

Bastante viajado pelo Brasil, já esteve em diversos lugares em função de sua profissão, mas garante ter sido um pai presente. "Sou muito satisfeito com a minha vida. Meus filhos são todos muito bons. Todos estudaram e, atualmente, trabalham. Minha esposa (já falecida), D. Neuza, ensinou e educou os meus filhos muito bem. Claro que eu também fazia minha parte, mas graças a ela hoje sou realizado assim", conta emocionado.

Amante da vida, Campos ainda revela: "Nasci pra viver e gosto disso. Gosto de andar, bater papo, tomar minha cerveja. Estou bem assim, com 76 anos, não é à toa. Ninguém foi feito pra ficar parado: quem fica parado é poste e, ainda, acaba caindo!", finaliza. E que Campos torne-se um exemplo para nós: garra, força e sabedoria podem defini-lo muito bem. Vamos viver! **(Letícia Polito)**

ATENDIMENTO PSICOLÓGICO	ACOMPANHAMENTO PSICOPEDAGÓGICO
AULAS DE MATEMÁTICA ENSINO FUNDAMENTAL I E II	PROGRAMA DE ENRIQUECIMENTO INSTRUMENTAL PEI - BÁSICO E PEI-1
ATENDIMENTO INDIVIDUAL CRIANÇA E ADOLESCENTE	ASSESSORAMENTO ESCOLAR E FAMILIAR

Rua Izabel Bueno, 891, sala 301 - Jaraguá

AGENDE UMA CONSULTA:
31 2514-2301 / 98811-6242 / 98104-3816
capticonsultorio@gmail.com

Perfect Serviços Contabéis

Assessoria e Consultoria: Administrativa / Contábil / Tributária
Auditoria de Vendas com cartão crédito/débito

(31) 3213-6154 / 6152
(31) 99972-3762 / 99995-0675

Rua Boaventura, 1557, Salas 212 e 213 • Liberdade/Jaraguá

EMBOCADURA

De

0 a 5 anos

Funcionamento das
7h às 19h

CENTRO PEDAGÓGICO

BUMERANGUE

DESCONTO ESPECIAL
para matrículas
em 2017

Rua Professor Almeida Cunha, 349 - São Luiz | ☎ 3564-4139

CURSO CONTÁBIL PERSONALIZADO



EM FOCO MÍDIA

Público-alvo: sócios e funcionários de empresas.

Objetivo: capacitar as pessoas envolvidas com as rotinas fiscais e contábeis de empresas, com foco específico em sua atividade e seu cotidiano.

Valor do investimento: a partir de R\$ 400,00. | Mais informações, favor entrar em contato.



ROTANOG

CONTABILIDADE AVANÇADA

www.rotanog.com.br | rotanog@rotanog.com.br

3492-5860 / 3494-2826

Rua Olinto Magalhães, 372, Sobreloja - Padre Eustáquio

UNOPAR BH PAMPULHA

Vestibular 2018

**UNOPAR
GRADUAÇÃO
DIGITAL.**

VOCÊ DIGITAL
ATÉ NA HORA
DE ESTUDAR.

**PROVA:
REDAÇÃO**

UNOPAR: A MAIOR UNIVERSIDADE DE ENSINO A DISTÂNCIA DO BRASIL.

1ª MENSALIDADE R\$ **59'**



Assista às aulas na unidade com transmissão ao vivo do professor, junto com a sua turma.



Apoio de tutores em sala de aula e online.



Estude online quando e onde quiser.

Agende já sua prova | unopar.br

MAIS DE VINTE OPÇÕES DE CURSOS PARA VOCÊ ESCOLHER.



AV. PRESIDENTE ANTÔNIO CARLOS, 6.804 - PAMPULHA

TELS: 3443-1346 - 99213-3047 - 3491-0530 - 99161-6340

MATRÍCULAS ABERTAS



**NÚCLEO DE
APRENDIZAGEM
DA CRIANÇA**

Turmas de 2018

3441-7277

*Berçário e
Educação Infantil*

Turno Integral



Polícia Civil recebe viaturas para Ceflans e Delegacia de Mulheres

A Polícia Civil de Minas Gerais – PCMG recebeu, no dia 20 de outubro, quatro novas viaturas para o desempenho de suas atribuições. Os veículos foram adquiridos por indicação de emendas parlamentares do deputado federal Delegado Edson Moreira (PR) e irão compor a frota das centrais de Oflagrantes do 1º Departamento de Polícia em Belo Horizonte e do Departamento de Investigação, Orientação e Proteção à Família - Divisão Especializada de Atendimento da Mulher, do Idoso e do Portador de Deficiência.

O Chefe da PCMG, Delegado-Geral João Octacílio Silva Neto, agradeceu ao Deputado Edson Moreira pelas viaturas, ressaltando a importância da representação na Câmara dos Deputados.

De acordo com o Delegado Edson Moreira, a Polícia Civil vinha sendo desprezada pelos últimos governos e merece um tratamento especial. O parlamentar destacou os critérios para entrega das viaturas. 'Estou trabalhando com prioridades, levando em conta o estado da frota de cada Departamento, o índice de criminalidade e a necessidade de cada região. A Região Metropolitana, onde se concentram mais de 50% das ocorrências, está sendo atendida primeiramente, mas o interior do estado está na lista para as próximas aquisições', frisou.

Além de pleitear recursos para outras viaturas, Moreira prometeu que irá buscar a aquisição de equipamentos para o trabalho de investigação da Polícia Civil.



DELEGADO 
EDSON MOREIRA
DEPUTADO FEDERAL Sempre pela sua segurança



Uma Escola Cristã buscando sempre o melhor ensino para a formação do seu filho

Matriculas abertas



O mundo
inteiro na
ponta da
sua língua.

FAÇA
UMA AULA
EXPERIMENTAL E
CONHEÇA NOSSA
METODOLOGIA
ÚNICA.

NOVAS
TURMAS PARA
INICIANTES COM
VALORES
PROMOCIONAIS

Única com 9 idiomas,
incluindo português para
estrangeiros

Experiência comprovada:
há mais de 40 anos
no mercado

Metodologia diferenciada:
respeita e valoriza as
características de cada aluno

Professores qualificados:
treinados e avaliados
constantemente



Matriculas abertas
para o mundo.

NOVO ENDEREÇO:

UNIDADE JARAGUÁ

Rua Izabel Bueno, 1.339 | 31 2127-2922

Luziana Lanna
Idiomas

Pessoas diferentes precisam de métodos diferentes.

luzianalanna.com.br